trends

pelo seu olhar

Gazeta

17 de janeiro de 2020

Instagram começa a testar mensagens do Direct no PC
///tecnologia//// pág. 07

Como inserir uma poltrona incrível na sua decoração
///decora/// pág. 09

Por que as mães se sentem mais estressadas que os pais ao cuidar dos filhos
///kids// pág. 10

Como aproveitar o verão com seu cachorro sem prejudicar a saúde dele
///pets/ págs. 11

Vaping e cigarro eletrônico: a nova ameaça aos seus filhos

A “nova maneira de fumar”, onde as crianças usam um dispositivo alimentado por bateria que vaporiza produtos químicos com sabor de doces, nicotina, ou THC é fácil de usar o que faz com que pareça ainda mais inofensivo para as crianças e os adolescentes

págs. 04 e 05

Novelas

ÉRAMOS SEIS

Osório demite Alfredo e Tião. Isabel pede para Felício esperar para falar com Lola. Almeida alerta Julinho sobre a proximidade com Soraia. Genu fala mal da filha de Lola para Lúcio e Lili. Isabel conta sobre seu namoro para Soraia. Zeca procura emprego na farmácia. Adelaide se surpreende quando Emília afirma que quer proteger Justina de seus sonhos. Alfredo afirma que ajudará Tião. Afonso encomenda com Lola um bolo para o aniversário de Inês. Isabel fala com Lola sobre a viagem de Julinho. Alfredo revela à família que foi demitido. Afonso comenta com Inês sobre os telefonemas que anda recebendo. Shirley liga para Inês, que pede segredo a Durvalina. Lola se reconcilia com Julinho. Lola pede para Julinho conversar com Lili antes de viajar. Lili pede para o namorado firmar um compromisso com ela antes de viajar. Karine incentiva a ida de Julinho para o Rio de Janeiro, e Soraia a agradece.

BOM SUCESSO

Diogo ameaça a vida de Gisele. Marcos e Mário acompanham os policiais na busca por Diogo. Diogo planeja incendiar a Prado Monteiro. Gisele acaba refém de Diogo. Alberto vai para a Editora com Paloma e Leila. Nana descobre que foi Diogo quem provocou o acidente que a fez perder o bebê. Diogo aparece diante de todos na Editora e ateia fogo. Alberto, Paloma e Leila ficam presos por causa das chamas. Diogo ameaça os funcionários.

Paloma e Leila ajudam Alberto a sair da sala. Gisele consegue se soltar e luta contra Diogo, permitindo que os outros fujam. Gisele é homenageada pelos funcionários da Editora. Paloma volta com as crianças para casa. Mauri avisa que Alberto está com uma lesão no pulmão. Sofia convoca a todos para a festa de despedida de Alberto. Alberto disfarça sua febre para Leila. Paloma consegue comprar uma fantasia para desfilar como destaque na escola de samba. Nana e Marcos aprovam a ideia de Evelyn de relançar a Editora com a publicação do livro de Alice.

AMOR DE MÃE

Eunice repudia a ocupação, e Camila e os alunos enfrentam a diretora. Érica assume o papel de agente de Ryan e fecha um acordo de trabalho. Thelma se sente ofendida por Durval. Carolina se junta à ocupação, para desespero de Durval. Lurdes descobre que Camila foi agredida. Vitória revela a Raul que Vinícius faz parte do grupo de ativistas que quer destruir a PWA. Raul expulsa Vinícius e Amanda de sua casa. Leila conta do divórcio para Penha, que hesita em contar o que sabe sobre Magno para a amiga. Raul decide ajudar Vinícius e Amanda a fugir. Álvaro pressiona Vitória a usar sua relação com Lurdes para manipular Camila. Lurdes e Thelma enfrentam Veiga e Belizário. Vitória afirma a Lurdes que as duas estão em lados opostos sobre a situação de Camila.

Vitória usa sua amizade com Lurdes para conversar com Camila. Álvaro se aproxima de Lucas. Camila e os alunos não interrompem a ocupação, e Vitória diz a Lurdes que não tem mais como ajudar sua filha. Amanda alerta Érica sobre Álvaro. Lurdes e Danilo apoiam a luta de Camila. Thelma faz doações para a ocupação.

Novela Amor de Mãe terá participação de cantora gaúcha

"Me convidaram há uns dias pra fazer uma participação como atriz na novela, sem ser eu mesma, e aceitei na hora. Tô nervosa porque é algo novo. Nunca participei de uma novela antes, mas, ao mesmo tempo, muito ansiosa pras gravações começarem! Acho que vai ser uma experiência maravilhosa.", disse a cantora gaúcha Luiza Sonza.

Ela dará vida à Mel, uma cantora famosa, que convida Ryan (Tiago Martins) para uma parceria e, ao dar em cima dele, desperta os ciúmes de Marina, personagem de Érika Januza.

A expectativa é que as cenas sejam exibidas entre o final de janeiro e o início de fevereiro.

Horóscopo

AQUÁRIO 21 de jan. a 19 de fev.

O céu também aponta finalizações com pessoas que estão distantes e que interferem em sua forma de pensar e agir. A experiência vem mexendo muito com o seu estado emocional e exige de você habilidades para interagir com medos e situações que bloqueiam uma atuação mais direta e desenvolta. O céu também retrata desafetos com um grupo de pessoas ou com situações que exigem de você uma postura diferente para investir e administrar os seus projetos. É preciso expressar o que pensa sobre as situações e as pessoas que o cercam.

PEIXES 20 de fev. a 20 de mar.

A Lua Minguante traz encerramentos para lidar com os recursos compartilhados, com dívidas e com acertos de contas. A experiência ativa também processos desafiadores como heranças, aposentadoria, empréstimos e financiamentos. Há finalizações para interagir com sociedades e parcerias que não funcionam mais ou para administrar os recursos materiais de uma forma diferente. Tenha atenção com desafetos e com situações que evidenciam complicações e que, de alguma forma, afetam a sua imagem e a sua atuação profissional.

ÁRIES 21 de mar. a 20 de abr.

A Lua Minguante desta semana traz encerramentos para o cônjuge e para sócios, então consequentemente vai trazer uma reflexão sobre as relações de uma forma geral, lhe dando oportunidades de finalizar processos que não funcionam mais. O céu também aponta a necessidade de esconder os seus sentimentos por causa de frustrações e expectativas. Seja sábio para liberar os ressentimentos e as mágoas. É preciso encerrar situações que não cabem mais no relacionamento. Para corrigir comportamentos é preciso ter maturidade e um olhar com realidade para as necessidades da relação.

TOURO 21 de abr. a 20 de mai.

Encerramentos de parcerias, contratos e relações no âmbito profissional. Se tiver funcionários, será uma semana significativa para avaliar as condições e finalizar situações que não cabem mais neste momento. Tenha atenção com a ansiedade e com fatores que não estão totalmente sob seu controle. A saúde também deve ser levada em consideração. Mas a semana é ótima para eliminar maus hábitos. O céu também fala sobre desafetos e situações que o desafiam em atividades com um grupo de pessoas.

GÊMEOS 21 de mai. a 20 de jun.

Você está finalizando um processo de situações que interferem em sua autoestima. É preciso ter consciência de suas necessidades e interesses. Mude o curso e siga mais leve. O céu aponta desafetos no relacionamento, que precisa de reparos por meio de novas posturas. Elimine os sentimentos que não agregam nada para a relação. O cônjuge está em conflito e com desafios para transmitir afeto. Tenha atenção com ciúme, cobranças e situações que podem mais afastar do que acolher a relação. Velhos comportamentos devem ser encerrados.

CÂNCER 21 de jun. a 21 de jul.

É preciso avaliar a qualidade das relações e promover uma troca harmônica e justa. O relacionamento também faz parte destas decisões e o cônjuge necessita amadurecer. Ambos precisam avaliar as decisões levando em consideração o que não cabe mais neste novo ciclo. O céu também aborda complicações e desafios para se relacionar com as pessoas do seu trabalho ou que estão presentes em sua rotina. Se a relação não estiver bem, pode haver rompimento. É preciso ter maturidade para se relacionar com a família e com pessoas que influenciam vocês.

LEÃO 22 de jul. a 22 de ago.

A Lua Minguante traz encerramentos nas relações de convivência, e isso pode afetar funcionários e colegas de trabalho. É preciso ter maturidade para lidar com as suas escolhas, que exigem justiça e equilíbrio emocional. A experiência também pode afetar irmãos e parentes. Será preciso usar as palavras e transmitir informações com a finalidade de encerrar situações que não cabem mais. O relacionamento também segue afetado, então é preciso lidar com ele com harmonia e reconhecimento das necessidades.

VIRGEM 23 de ago. a 22 de set.

A experiência afeta a autoestima e pede de você avaliação em suas posturas e comportamentos para alinhar a necessidade de reconhecimento. A experiência financeira também pode estar associada ao filho(s). As mudanças lhe dão a oportunidade de mudar o curso das coisas e de finalizar processos que não agregam mais. O céu pede atenção com rivalidades, desafetos e situações que devem ser avaliadas na relação com uma pessoa. É uma semana em que você deve avaliar as necessidades da relação, porque o céu aponta desafetos, ciúme e insatisfações que atrapalham a troca.

LIBRA 23 de set. a 22 de out.

Você está numa fase mais consciente sobre o que deve ser finalizado, principalmente na troca com a família ou com pessoas muito próximas a você. Busque entender as suas necessidades e desenvolver os seus interesses pessoais, entretanto será importante mudar padrões e lidar com as pessoas de uma outra forma. Maturidade é essencial para o seu desenvolvimento. O céu fala sobre desafetos e rivalidades que envolvem pessoas do seu convívio, o que pode interferir no seu trabalho. Uma nova postura se faz necessária.

ESCORPIÃO 23 de out a 21 de nov.

A maturidade emocional é essencial para concretizar as mudanças com mais silêncio e reserva. Tenha atenção com tristezas e com desafios que podem desenvolver uma depressão ou um estado melancólico. É preciso ter consciência do que vem acontecendo e de como é possível atuar com maior sabedoria. A reflexão também estende-se ao relacionamento e a possíveis parcerias comerciais. O céu também traz desafios para interagir com os recursos materiais, portanto avalie os investimentos para que os resultados aconteçam.

SAGITÁRIO 22 de nov. a 21 de dez.

A Lua Minguante traz encerramentos com um grupo de pessoas e com amigos e projetos. É importante avaliar as relações de parceria e a forma como você integra informações. O céu colabora com encerramentos de atividades que não cabem mais neste novo ciclo. A experiência pede de você maturidade para desenvolver as suas ideias e para se relacionar com pessoas que afetam o seu estado emocional. É essencial avaliar o seu comportamento, porque ele está carregado de expectativas que devem ser direcionadas com equilíbrio e harmonia.

CAPRICÓRNIO 22 de dez. a 20 de jan.

Você está disposto a desapegar de posturas e de comportamentos nocivos para seguir mais leve daqui para frente. Esteja atento às relações que tocam a sua imagem e que interferem em suas decisões. É inteligente da sua parte sair de campo e finalizar processos que não cabem mais neste novo ciclo. O céu exige de você maturidade! Tenha atenção com a irritação e com desafetos com pessoas de sua convivência. A semana não é fácil para o relacionamento. O céu aponta encerramentos importantes que devem ser encaminhados com sabedoria para que as coisas boas fiquem.

Oscar 2020: confira os indicados desta edição

A Academia de Artes e Ciências Cinematográficas divulgou nesta segunda-feira (13) a lista com os indicados ao Oscar 2020. Uma das premiações mais importantes do cinema, o evento chega a sua 92º edição este ano, com poucas surpresas e reforçando alguns nomes que já eram favoritos.

Coringa é a adaptação de quadrinhos com mais indicações na história dos Oscar. O filme concorre a 11 estatuetas, incluindo melhor filme, direção, roteiro adaptado e melhor atuação para Joaquin Phoenix. Já a Netflix concorre com 23 indicações, com filmes como O Irlandês, Histórias de Um Casamento e Dois Papas. Scarlett Johansson também se destaca este ano, concorrendo nas categorias de melhor atriz e melhor atriz coadjuvante por Histórias de Um Casamento e Jojo Rabbit, respectivamente.

O Oscar 2020 também reconheceu o filme de Bong Jon Hoo, Parasita. Além de concorrer a melhor filme estrangeiro, o longa sul-coreano irá disputar outras três estatuetas, incluindo a de melhor direção e melhor filme.

Dentre os que ficaram de fora, Nós, filme de Jordan Peele, é o principal destaque, embora outras premiações não estivessem dado muito destaque ao longa. A diretora Greta Gerwig também ficou de fora, embora Adoráveis Mulheres concorra em seis categorias.

Dentre as principais surpresas, a presença do documentário Democracia em Vertigem foi um dos destaques. Dirigido por Petra Costa, ele será o representante do Brasil no Oscar 2020.

O Oscar 2020 acontece no dia 9 de fevereiro e não irá contar com apresentador principal. Confira a lista completa:

Melhor Filme

Ford Vs Ferrari; O Irlandês; Jojo Rabbit; Coringa; Adoráveis Mulheres; História De Um; Casamento; 1917; Era Uma Vez Em... Hollywood; Parasita.

Melhor Direção

Martin Scorsese - O Irlandês; Tood Philips - Coringa; Sam Mendes - 1917; Quentin Tarantino - Era Uma Vez Em... Hollywood; Bong Jon Hoo - Parasita.

Melhor Atriz

Cynthia Erivo - Harriet; Scarlett Johansson - História de um Casamento; Saoirse Ronan - Adoráveis Mulheres; Renee Zelwegger - Judy: Muito Além do Arco-Íris; Charlize Theron - O Escândalo.

Melhor Ator

Antonio Bandera - Dor e Glória; Leonardo Dicaprio - Era Uma Vez Em... Hollywood; Adam Driver - História de um Casamento; Joaquin Phoenix - Coringa; Jonathan Pryce - Dois Papas.

Melhor Atriz Coadjuvante

Kathy Bates - O Caso Richard Jewell; Laura Dern - História De Um Casamento; Scarlett Johansson - Jojo Rabbit; Florence Pugh - Adoráveis Mulheres; Margot Robbie - O Escândalo.

Melhor Ator Coadjuvante

Tom Hanks - Um Lindo Dia Na Vizinhança; Anthony Hopkins - Dois Papas; Al Pacino - O Irlandês; Joe Pesci - O Irlandês; Brad Pitt - Era Uma Vez Em... Hollywood.

Melhor Roteiro Original

Entre Facas E Segredos; História De Um Casamento; 1917; Era Uma Vez Em... Hollywood; Parasita.

Melhor Roteiro Adaptado

O Irlandês; Jojo Rabbit; Coringa; Adoráveis Mulheres; Dois Papas.

Melhor Filme Internacional

Corpus Christi; Honeyland; Os Miseráveis; Dor E Glória; Parasita.

Melhor Animação

Como Treinar Seu Dragão 3; I Lost My Body; Klaus; O Link Perdido; Toy Story 4.

Melhor Fotografia

O Irlandês; Coringa; O Farol; 1917; Era Uma Vez Em... Hollywood.

Melhor Montagem

Ford vs Ferrari; O Irlandês; Jojo Rabbit; Coringa; Parasita.

Melhor Direção De Arte

O Irlandês; Jojo Rabbit; 1917; Parasita; Era Uma Vez Em... Hollywood.

Melhor Figurino

O Irlandês; Jojo Rabbit; Coringa; Adoráveis Mulheres; Era Uma Vez Em... Hollywood.

Melhor Maquiagem

O Escândalo; Coringa; Judy; Malévola; 1917.

Melhores Efeitos Visuais

Vingadores: Ultimato; O Irlandês; O Rei Leão; 1917; Star Wars: A Ascensão Skywalker.

Melhor Edição De Som

Ford vs Ferrari; Coringa; 1917; Era Uma Vez Em... Hollywood; Star Wars: A Ascensão Skywalker.

Melhor Mixagem De Som

Ad Astra; Ford vs Ferrari; Coringa; 1917; Era Uma Vez Em... Hollywood.

Melhor Canção Original

Toy Story 4; Rocketman; Breakthrough; Into The Unknown; Harriet.

Melhor Trilha Sonora

Coringa; Adoráveis Mulheres; História De Um Casamento; 1917; Star Wars: A Ascensão Skywalker.

Melhor Documentário

Indústria Americana; Democracia em Vertigem; The Cave; Honeyland; For Sama.

Melhor Documentário em Curta Metragem

In The Absence; Learning To Skateborad In A War Zone (If You're A Girl); Life Overtakes Me.

Melhor Curta-Metragem

Brotherhood; Nefta Football Club; A Sister; The Neighbor's Window; Saria.

Melhor Animação em Curta-Metragem

Dcera (Daughter); Hair Love; Kitbull; Memorable; Sister.

Em sequência os filmes com maiores indicações: Coringa, Era uma vez em... hollywood, O Irlandês e 1917.

O “vaping”, a nova maneira de fumar, chegou

Bem, você deveria... especialmente se você tem um filho no ensino médio. Essa é a melhor idade para começar a construir suas defesas contra esse novo e difuso hábito prejudicial que é tão popular entre os adolescentes de hoje. E para você que pensa que falou o discurso do “não use drogas” tantas vezes que seus filhos estão imunes às suas influências, pense novamente.

Vaping, a “nova maneira de fumar”, onde as crianças usam um dispositivo alimentado por bateria que vaporiza produtos químicos com sabor de doces, nicotina, ou THC (o principal componente psicoativo da maconha) – ou uma mistura de todos os três – para que possa ser inalado, está em todos os lugares. E é fácil de usar... o que faz com que pareça ainda mais inofensivo para as crianças e os adolescentes. Isso está no banheiro onde seus filhos frequentam várias vezes por dia entre as aulas. Está no vestiário antes de um jogo. Está no cinema, nas casas de amigos e em passeios da escola, e pode até ser colocado no bolso da mochila do seu filho ou no estojo deles.

Os produtos de cigarro eletrônico comercializados para crianças são pequenos e muitas vezes disfarçados como uma caneta ou USB. A fabricante de cigarros eletrônicos Juul é extremamente popular entre os menores de idade por seu design elegante e discreto (tanto que sua marca se tornou sinônimo de vaping – Juuling). O vapor é geralmente indetectável, sendo que ao abrir rapidamente a janela pode eliminar qualquer vestígio dos fumos tóxicos.

Fabricantes de produtos e profissionais de marketing sabiam exatamente o que estavam fazendo quando projetaram esses produtos para tentar laçar a próxima geração de crianças para a nicotina e outras substâncias, apesar de suas declarações oficiais e condenação do uso de seus produtos por qualquer pessoa com menos de 18 anos.

Mas não acredite que seu filho não consiga colocar as mãos nessas coisas. Eles conseguem – e muito facilmente. Muitas vezes através de outras crianças na escola; todos na turma sabem o que são. Seus filhos provavelmente já foram apresentados a isso, na esperança de que eles possam querer comprar seus próprios aparelhos, que podem custar de R$ 50,00 a R$ 200,00 no “mercado escolar”. Os recipientes de recarga custam apenas R$ 15,00

Não é apenas o aspecto de dependência com o qual você precisa se preocupar.

Há toda uma cultura perturbadora em torno do estilo “vaping”, incluindo maneiras para otimizar seu dispositivo e truques, incluindo soprar as maiores “nuvens” de vapor possíveis – há até mesmo algo chamado Vape Cloud Championship. Basta pesquisar no Google e você encontrará inúmeros vídeos com milhões e milhões de visualizações. A pressão dos colegas para usar essas coisas é enorme, e as crianças são atraídas pela “diversão” que foi criada em torno de um hábito com tantos perigos potenciais. “Todo mundo está fazendo isso”, é a mensagem que as crianças estão recebendo, “não tem problema...”.

Os fabricantes de Vape são rápidos em dizer que o vaping é uma alternativa segura ao fumo, porque não há fumaça de verdade (mas substâncias cancerígenas podem estar presentes em alguns dos cartuchos, dependendo da marca). O que eles deixam de reconhecer é que nossos pulmões foram projetados para inalar uma coisa: o ar. Qualquer outra coisa – água, produtos químicos, drogas – obviamente não é natural e é, portanto, potencialmente perigosa. Muitas receitas de vape contêm produtos químicos que foram proibidos pelo FDA (Food and Drug Administration) em produtos alimentícios, como o diaceytl, ingrediente que desde então

foi proibido na pipoca de micro-ondas porque deu aos operários uma doença respiratória incurável conhecida como “pulmão de pipoca”.

Infelizmente, o vaping é novo demais para ter estudos de longo prazo mostrando os efeitos do uso. Vai levar anos até que os médicos possam produzir os dados que serão mais persuasivos do que um pai e uma mãe preocupados lendo uma lista de considerações.

Então converse com seus filhos constantemente, reze e observe-os (uma busca aleatória na mochila de vez em quando também não faz mal). Esses recursos podem ajudá-lo a se familiarizar com esse novo cenário assustador, para que você possa tomar providências se precisar:

Hidden in Plain Site (Escondido em um Local Simples). Este link mostra fotos de itens comuns do dia a dia usados para o uso de drogas e vaping para você verificar no quarto do seu filho.

Surgeon General’s Tip Sheet. Este PDF para impressão é um ótimo recurso para iniciar a conversa com seus filhos se você suspeitar que eles estão usando ou pensando em experimentar.

CDC E-Cigarette Fact Sheet (Informativo sobre o E-Cigarro). O que é, o que faz, como funciona, os riscos gerais à saúde de usar esse dispositivo – que é considerado uma “preocupação de saúde pública”.

JOVENS ADEPTOS AO CIGARRO ELETRÔNICO TÊM MAIS CHANCES DE FUMAR MACONHA

O cérebro ainda em desenvolvimento dos adolescentes os deixa mais vulneráveis aos efeitos da nicotina e de outras drogas, como a cannabis

Fumar cigarros eletrônicos pode aumentar as chances de fumar maconha em até 3.5 vezes, especialmente entre os mais jovens. A descoberta, publicada no JAMA Pediatrics, foi feita por pesquisadores do Boston Children’s Hospital e da faculdade de medicina de Harvard. Os pesquisadores usaram 21 estudos pré-existentes sobre o uso de cigarros eletrônicos e cannabis, resultando em uma análise de 128.227 participantes de 10 a 24 anos. Eles descobriram que entre adolescentes de 12 a 17 anos que usam cigarros eletrônicos há 94% de chance de também usarem maconha. Na faixa etária seguinte, entre jovens de 18 a 24 anos, o percentual é de 91%

Segundo os médicos envolvidos na pesquisa, uma teoria para explicar a adição ao cigarro eletrônico e à maconha seria o estágio de desenvolvimento do cérebro dos adolescentes. Eles seriam mais vulneráveis a substâncias viciantes, como a nicotina e a maconha, porque ainda estão em desenvolvimento. O cérebro tenderia, então, a buscar sempre a sensação de recompensa, tornando o consumo de maconha, por exemplo, atraente.

Eletrônico ou não, o cigarro continua sendo uma ameaça à saúde presente e futura dos jovens: além dos males associados ao próprio ato de fumar, ele estimula o uso de outras drogas.

Ainda de acordo com os pesquisadores, o uso de maconha na adolescência pode causar declínio nas funções mentais até a vida adulta. A cannabis também está associada ao aumento do risco de psicoses, causando alucinações e delírios.

Apesar de possuir menos substâncias tóxicas do que o cigarro convencional, a opção eletrônica também é cheia de cancerígenos. A comercialização deste tipo de cigarro está proibida oficialmente no Brasil, mas a regulamentação está sendo debatida pela Anvisa.

às escolas, e os pais precisam agir

Vapers já são consumidos por pré adolescentes

Indústria da nicotina alicia menores com "canetinha vaporizadora", como é divulgado o cigarro eletrônico ou narguilé, que já é epidemia nos EUA

Cigarro eletrônico chega nas escolas e ameaça adolescentes Bento Gonçalves já registra inúmeros casos de adolescentes "pegos" com cigarros eletrônicos que são vendidos em qualquer loja de 1,99 na cidade. Por R$ 50,00 as "canetinhas vaporizadoras" são vendidas, sem fiscalização do município à crianças e adolescentes. "É só chegar com o dinheiro da mesada que a 'dona' vende", revela um garoto de 11 anos estudante de uma escola estadual no bairro Progresso.

As professoras atentas, confiscam o aparelho, suspendem o aluno e chamam os pais para uma conversa. Segundo algumas professoras ouvidas, que pediram para não serem identificadas "a maioria dos pais ficam horrorizados, pois acreditavam que as canetinhas eram inocentes, mas na realidade a"essência" pode conter nicotina e outros perigos".

A indústria do tabaco tenta reverter a proibição da venda de cigarro eletrônico no Brasil, a Agência Nacional de Vigilância Sanitária (Anvisa) age com a máxima cautela. Principalmente depois do surgimento de centenas de casos de doenças pulmonares graves em jovens nos Estados Unidos , relacionadas ao uso de vaporizadores com sabor.

Cigarro eletrônico é propaganda enganosa que ameaça os adolescentes

O cigarro eletrônico já está na quarta geração. O primeiro era uma canetinha com uma ampola de nicotina líquida, um chip e uma pilha. Ele foi lançado mais ou menos na mesma época em que se proibiu o fumo em ambientes fechados. Ele seria uma alternativa para quem quisesse fumar nos locais onde o cigarro normal era proibido. Depois foram aperfeiçoando até chegar aos vaporizadores (ou vapers). Essa é uma tática interessante da indústria do tabaco. Hoje ela diz que a pessoa não fuma, ela vaporiza. Há um aquecedor do líquido que está lá dentro. Esse líquido tem nicotina, vários sabores e outras substâncias também, como o glicerol.

Nos Estados Unidos, onde houve uma epidemia de uso de vapers, principalmente do Juul, que t tem alta concentração de nicotina, viciando mais. O que vicia é a nicotina. Isso foi lançado como sendo uma redução de danos para os indivíduos que fumam e não conseguem parar de fumar. É propaganda enganosa.Segundo alguns estudos, os jovens que usam o cigarro eletrônico passam a fumar o cigarro convencional em poucos meses. E também cigarro de maconha. Nesses vapers, a pessoa pode colocar um monte de coisas. Há os aditivos, que podemos chamar de perfumarias.

Os pais têm que ficar alerta pois quem usa cigarro eletrônico fica dependente. É uma dependência com uma agressividade jamais vista.

Propaganda liberada

Está em todas as plataformas digitais o endeusamento do aparelho desenvolvido com alta tecnologia pode se transformar em mais uma arma para as pessoas que querem parar de fumar e principalmente para jovens. O cigarro eletrônico funciona da mesma forma que os adesivos e chicletes de nicotina, entregando aos poucos a substância ao fumante.

A principal diferença do cigarro eletrônico em relação aos outros produtos é a simulação do ato de fumar, ou seja, a mesma sensação sem causar danos e que pode até ajudar as pessoas a largar o vício. O dispositivo mantém o usuário livre das substâncias tóxicas e cancerígenas, como cádmio, arsênio e muitas outras.

Já está à venda em sete países e consiste em um cigarro sem fumo, ele emite fumaça, mas de vapor. O aparelho contém um líquido composto por nicotina pura, essa solução é aquecida por um circuito elétrico e se transforma em vapor, que é tragado pelo fumante. Esse vapor só contém água e nicotina, por isso o cigarro eletrônico reduz o risco de câncer. Teoricamente a nicotina não causa câncer, mas é a substância que faz com que o usuário se vicie, e neste novo cigarro ela é encontrada em proporções equivalentes a 20 cigarros tradicionais.

Site que coletava doações para a Austrália é vítima de ciberataque

Usuários que se solidarizaram com a situação dos incêndios que atingiram a Austrália neste início de ano acabaram também virando vítimas. Uma das páginas que coletava doações em dinheiro para enviar ao local foi vítima de um ciberataque que rouba informações pessoais e bancárias dos voluntários.

A ameaça foi descoberta pela equipe Malwarebytes Threat Intelligence Team e se chama Magecart. De forma resumida, ela compromete uma página da internet ao injetar um código JavaScript em um site de comércio eletrônico, mais precisamente nas janelas de compra ou checkout. Uma vez comprometida pelo script, o ATMZOW, a página tem dados copiados e enviados a um outro domínio que pertence aos criminosos — incluindo números de cartão de crédito e outras informações do pagamento.

Medida paliativa

Segundo os pesquisadores que descobriram a ameaça, o domínio foi fechado a tempo e usuários não chegaram a ter as informações roubadas. Entretanto, o código permanece ativo e pode ter o funcionamento modificado para operar de outra forma. Outras páginas ao redor do mundo, incluindo sites brasileiros, tiveram o mesmo script identificado. Confira a imagem acima com a lista dos sites comprometidos.

Garoto de 17 anos descobre exoplaneta durante estágio na NASA

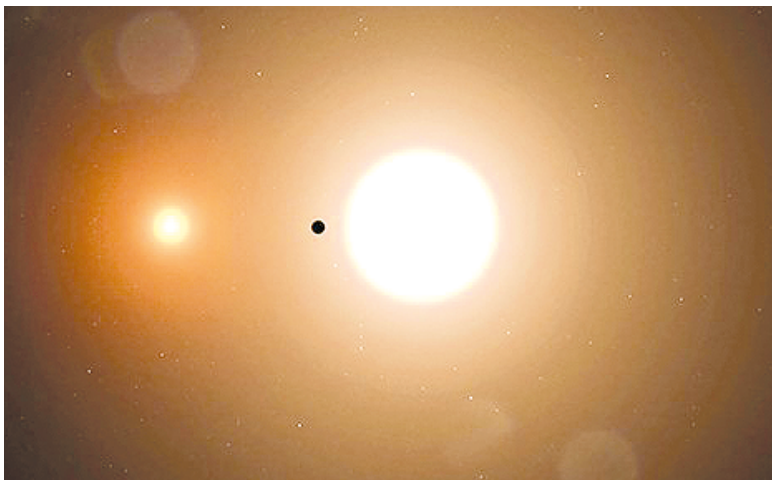

Embora muitos estagiários levem fama de não serem lá muito interessados, eis que surge uma notícia sobre um deles que não só não dormiu no ponto durante a sua experiência laboral, como fez algo completamente incrível.

Estamos falando de um garoto de 17 anos chamado Wolf Cukier que, além de descolar um estágio na prestigiosa NASA, fez a proeza de descobrir um novo exoplaneta depois de somente 3 dias de trabalho.

De acordo com Mike Wehner, do site BGR, Cukier é aluno da Scarsdale High School e foi aceito pela agência espacial para o programa de estágio – algo que não é fácil de se conseguir. Assim que começou as atividades, o jovem foi incumbido de vasculhar dados coletados pelo telescópio espacial TESS (Transiting Exoplanet Survey Satellite ou Satélite de Levantamento de Exoplanetas em Trânsito em tradução livre), cuja missão, como o próprio nome sugere, é o de observar estrelas e detectar variações em seu brilho para, desta forma, tentar identificar a existência de planetas.

Pois, em seus 3 dias de estágio, Cukier estava estudando um sistema binário situado a 1,3 mil anos-luz de distância da Terra conhecido pela sigla TOI 1338 quando notou algo esquisito.

Em sistemas desse tipo, as estrelas orbitam uma ao redor da outra e é comum observar eclipses – quando uma transita diante da sua companheira. No entanto, o estagiário percebeu algo mais estava rolando na área, uma variação no brilho que não condizia com o período orbital das estrelas.

A esquisitice identificada pelo estudante era um exoplaneta que ninguém havia observado antes – e que foi batizado de TOI 1338 b. Segundo Mike, o astro descoberto pelo estagiário tem dimensões semelhantes às de Saturno e orbita as duas estrelas ao mesmo tempo, algo jamais visto antes, e leva entre 93 e 95 dias para completar uma volta ao redor do sistema.

Não se sabe se Cukier ganhará mais espaço na NASA após essa façanha, mas com certeza ele causou uma ótima primeira impressão já nos primeiros dias de estágio! De qualquer forma, segundo Christine Hauser, do The New York Times, o garoto deve ingressar na faculdade em setembro próximo e pretende estudar astrofísica – e tudo indica que ele trilhará uma carreira de bastante sucesso e muitas descobertas.

Accordi
Advogados
OAB/RS 7.017
54 3453 6614
accordiadvogados@yahoo.com.br
www.facebook.com/accordiadvogados
Rua 10 de Novembro, 697 - Sala 14
Cidade Alta - Bento Gonçalves

Microsoft Edge baseado no Chromium começa a ser distribuído

Hoje (15), a Microsoft finalmente começará a distribuir a versão final do Microsoft Edge baseada no Chromium. A nova versão substituirá o navegador atual e trará várias características similares às do Google Chrome.

Na tentativa de repaginar o navegador nativo do Windows 10, a Microsoft decidiu refazê-lo aos moldes do Google Chrome — literalmente. O Chromium é o código-fonte de navegadores como Opera, Vivaldi e o próprio Chrome, cuja utilização viabiliza a compatibilidade com extensões do navegador da Google que podem ser baixados diretamente da Chrome Web Store e outros recursos bastante aguardados, como sincronização de histórico e de extensões entre dispositivos.

A atualização deve chegar gradativamente às máquinas com Windows 10. Atualmente, o Microsoft Edge tem apenas 2,13% de domínio no mercado de navegadores — fatia menor que a do finado Internet Explorer —, segundo informações do StatCounter.

Se você está aguardando ansiosamente pela atualização, fique de olho no Windows Update, localizado na seção "Atualização e Segurança" do menu de configurações do sistema operacional.

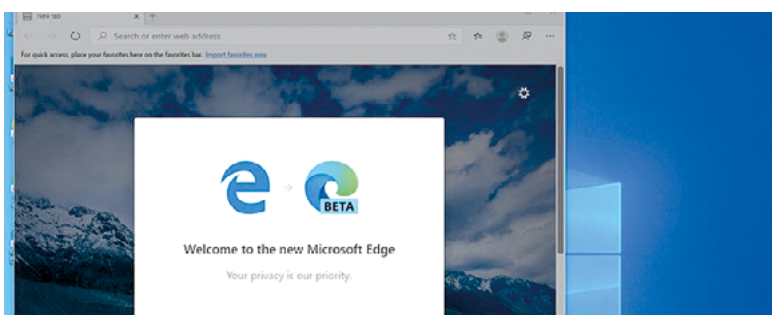

Sextorsão: seis fatos que você precisa saber sobre o golpe de sexo

Golpe que diz filmar usuário que acessa site pornô é altamente lucrativo

Os golpes de sextorsão, nos quais criminosos pedem um resgate para não divulgar supostas imagens da pessoa assistindo a filme pornô na Internet, fazem cada vez mais vítimas conforme o passar dos anos. A fraude é altamente lucrativa, e algumas campanhas chegam a faturar milhares de dólares. Essa é uma prática recente na Internet. Enquanto o spam tem mais de 40 anos, os relatos de golpes de sextorsão começaram a aparecer nos últimos anos.

De acordo com o FBI, só em 2018 nos Estados Unidos, houve um salto de 242% na fraude em relação a 2017. Por isso, saber identificar as principais características desse tipo de armadilha é fundamental para se proteger.

1. É blefe

Por mais realistas que possam parecer, os golpes de sextorsão não passam de blefes. Na dúvida, sempre desconfie de mensagens enviadas por destinatários desconhecidos. Ao receber um e-mail suspeito, faça uma busca para verificar se outras pessoas também já encontraram algo parecido. Muitas vezes, é possível constatar uma tentativa criminosa e, nesses casos, a melhor solução é ignorar e apagar o e-mail.

2. Apresenta versões sofisticadas

Grande parte dos golpes de sextorsão são veiculados a partir de mensagens de e-mail tradicionais, mas os cibercriminosos têm elaborado armadilhas cada vez mais sofisticadas. Uma das versões da fraude, por exemplo, utiliza arquivos protegidos por senha para enganar as vítimas. Essa tática induz o usuário a acreditar na ameaça, uma vez que, apesar de criptografado, o documento anexo ao e-mail permite a visualização de um conteúdo falso, formado pelo histórico de navegadores e por vídeos. A credencial do arquivo só seria liberada mediante um pagamento em bitcoins.

Outra modalidade de golpe envolve trojans capazes de roubar informações do computador da vítima e ransomwares que criptografam arquivos. Em vez de exigir um pagamento para não divulgar o suposto conteúdo íntimo, o golpista pede ao usuário que baixe um arquivo em formato ZIP. Sem saber, a pessoa acaba instalando os softwares maliciosos e perde os dados da máquina.

3. É altamente lucrativo

Os golpes de sextorsão não param de crescer. Só em 2018 houve mais de 51 mil denúncias desse tipo de fraude nos Estados Unidos. O número, divulgado pela divisão de crimes de Internet do FBI, representa um salto de 242% em relação a 2017. Estima-se que as vítimas tenham perdido US$ 83 milhões (cerca de R$ 332,9 milhões, em conversão direta), dinheiro que foi direto para as carteiras de bitcoin dos criminosos.

4. As chances de ser vítima outra vez aumentam se você responder o e-mail

Em vez de alvejar novas vítimas, a maior parte dos criminosos utiliza a tática "spray and pray" (pulverizar e orar, em tradução livre), que consiste em disparar, através de botnets, mensagens para uma extensa lista de e-mails retirada de golpes anteriores. Por isso, a melhor forma de reagir a um golpe de sextorsão é ignorá-lo e apagar o e-mail. Ao não responder a mensagem, o usuário ajuda a enfraquecer a estratégia dos criminosos.

5. Criminosos têm táticas para que a mensagem não vá para a caixa de spam

Hackers driblam os filtros de segurança dos serviços de e-mail para que a mensagem de sextorsão chegue à caixa de entrada do destinatário — Foto: Pond5

Por padrão, os serviços de e-mail direcionam mensagens suspeitas para a caixa de spam. Cientes disso, os criminosos adotam táticas para driblar os filtros de segurança e fazer com que a ameaça chegue à caixa de entrada da vítima. As principais envolvem redigir o texto em um idioma diferente daquele falado no país do destinatário, como russo para usuários norte-americanos, e dividir o endereço da carteira de bitcoin em duas partes. Nesse caso, a mensagem instrui a vítima a usar uma ferramenta de tradução para, enfim, ter acesso ao texto de sextorsão que ameaça a divulgação de imagens íntimas.

6. É diferente de pornô de vingança

Apesar de ambos envolverem a divulgação de conteúdos íntimos, sextorsão e revenge porn (ou pornografia de vingança) não são a mesma coisa. A primeira ocorre quando o criminoso possui imagens íntimas da vítima e ameaça divulgar o conteúdo para obter vantagens econômicas. Algumas vezes, os golpistas não têm qualquer material comprometedor em mãos, mas utilizam mecanismos bastante convincentes para que a pessoa realmente acredite na fraude.

Já a pornografia de vingança acontece quando um conteúdo sexualmente explícito, como sextapes e nudes, é compartilhado na Internet sem o consentimento da pessoa retratada. Na maior parte dos casos, as mídias são divulgadas por um antigo parceiro da vítima como forma de se vingar pelo fim do relacionamento. No Brasil, a prática de revenge porn é crime com pena de um a cinco anos de prisão. A lei prevê um aumento de até dois terços da pena se o infrator for alguém próximo da vítima.

Instagram começa a testar mensagens do Direct no PC

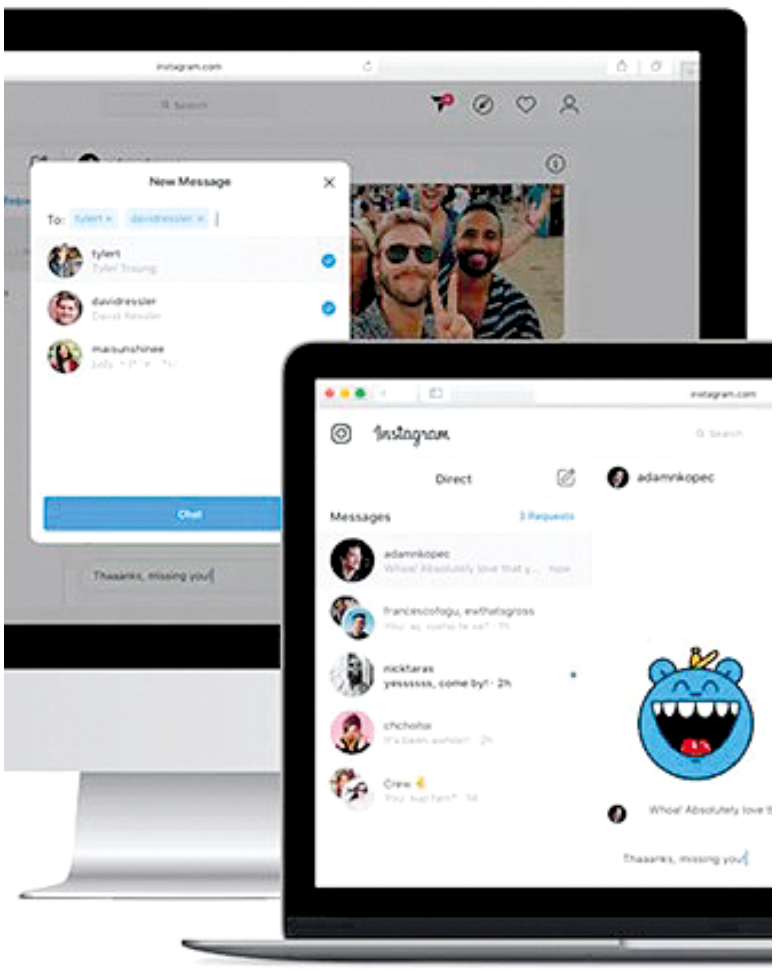

O Instagram começou a testar o envio de mensagens do Direct nos navegadores para desktop, no entanto, a funcionalidade está disponível apenas para "uma pequena porcentagem" de usuários globais, que poderão explorar basicamente os mesmos recursos integrados ao app móvel.

Logo, será possível iniciar e responder conversas com apenas uma pessoa ou em grupo, além de visualizar ou compartilhar arquivos e posts diversos do bate-papo privado. Outra facilidade é que será possível ativar as notificações do Direct diretamente no navegador ou na área de trabalho do computador.

Essas novidades são bastante esperadas por usuários do Instagram, pois permite apenas a visualização e interação de publicações no feed. Dessa forma, a adição do recurso de conversa deve ser útil, especialmente para quem precisar lidar diariamente com muitas mensagens no Direct. Afinal, facilitaria a gestão de conversas sem a necessidade de alternar entre PC e celular.

A chegada das DMs do Instagram para desktop seria um movimento esperado por parte do Facebook enquanto proprietário da rede social de imagens. Isso porque, em 2019, Mark Zuckerberg disse ao The New York Times que "mensagens privadas em grupo e stories" seriam "as três áreas de comunicação online que mais crescem".

Além disso, as demais plataformas sob sua administração já oferecem a possibilidade de trocar mensagens no computador, como é o caso do Facebook com o Messenger e WhatsApp. Vale lembrar que no ano passado o CEO tinha o plano de unificar recursos de bate-papo entre todas as redes sociais, mas até o momento não colocou o plano em prática.

Devido ao fato de o Direct para PC estar em versão beta, ainda não há previsão de seu lançamento a todos os usuários do Instagram. A empresa apenas ressaltou que isso deve acontecer "em breve".

Cortinas cheias de charme e fáceis de fazer

Se existe um item de decoração difícil de encontrar pronto, do jeitinho que a gente quer e no preço que queremos pagar, esta é a cortina. Isso sem considerar ainda as questões quanto à adequação do modelo da cortina ao tipo de janela, etc... Ou você acaba caindo numa destas empresas de cortinas e fica com a sua casa parecendo com a do vizinho e do quarteirão inteiro, ou cai nas mãos de costureiras que só sabem fazer um modelo. O tecido até que não é caro, mas os acessórios acabam custando duas vezes mais do que o tecido, sem contar com o custo alto da mão de obra.

Fazer cortina é fácil se você tem em mãos uma simples máquina de costura reta e boa vontade. Escolha o tecido lindo e corra atrás de acessórios inusitados e simples como a própria entretela que é usada para dar firmeza no topo da cortina. Com uma maneira diferente de olhar para os mesmos materiais você economiza e ainda tem uma cortina diferente de todas.

Como prender a cortina? existem mil maneiras diferentes das argolas caras ou dos ilhoses grandes que normalmente tentam te empurrar nas lojas de acessórios de decoração.

Delicie-se com a seleção de imagens que escolhemos para você e mãos à obra!

Como inserir uma poltrona incrível na sua decoração

Na hora de montar a decoração de casa, as opções vão bem além dos quadros e objetos expostos. Uma linda decoração conta com móveis harmônicos, estofados bonitos e um estilo bem definido. Dentre todas as peças, no entanto, nenhuma possui tanto efeito quanto as poltronas decorativas. Elas chamam sempre a atenção, e podem tornar o espaço muito mais convidativo.Poltronas são peças muito versáteis, pois possuem inúmeros modelos e tamanhos. Por isso, se você possui um estilo mais clássico, facilmente irá encontrar uma peça ideal, assim como se preferir peças modernas e coloridas.

As poltronas mais comuns são de apenas um lugar, e ocupam pouco espaço. Isso as torna ideais para imóveis ou cômodos pequenos, oferecendo sempre conforto, elegância e assentos extras. A escolha pelo móvel ideal deve ser realizada pensando na decoração como um todo, no espaço disponível e na personalidade dos moradores do lar.

Onde colocar a poltrona decorativa?

Uma poltrona pode aparecer em qualquer cômodo desejado pelo consumidor. Obviamente, elas são mais comuns nas salas, pois é neste espaço que normalmente recebem-se as visitas, ou passa-se tempo lendo ou assistindo TV. Por isso, nesse local é melhor que os móveis sejam mais acolchoados e confortáveis.

Na sala, as poltronas também podem substituir grandes sofás, uma vez que ocupam menos espaços. Ou seja, para cômodos pequenos, elas são mais que perfeitas. Para espaços grandes também, é claro, e podem tanto substituir, quanto complementar a opção de assentos.

Até locais pouco "prováveis" podem receber um móvel do tipo. Estamos falando de corredores e cozinha, que ganham em decoração e conforto quando poltronas são utilizadas. No caso do corredor, a peça é interessante porque oferece um assento a meio caminho, permitindo, por exemplo, que você se acomode para calçar os sapatos antes de sair. No entanto, é fundamental ter cuidado ao instalar a peça ali, pois ela não deve oferecer nenhum impedimento ao trânsito pelo corredor. Na cozinha, a cadeira pode substituir os bancos em madeira ou ferro, que costumam oferecer assento próximo à bancada ou à mesa de jantar.

Finalmente, é bastante vantajoso instalar uma poltrona decorativa na área externa de casa. Assim, ao invés de assentos mais "rústicos", você pode aproveitar uma peça mais confortável. Nessa situação, porém, é essencial ter cuidado ao material do assento. Isso porque a área externa de casa costuma estar mais sujeita ao vento, sol e chuvas, o que pode danificar rapidamente o material do móvel.

Por que as mães se sentem mais estressadas que os pais ao cuidar dos filhos

Quando as mães estão com os filhos, geralmente estão sozinhas. Os papais quando estão com as crianças, provavelmente tem outros adultos, que podem oferecer respaldo, por perto. Isso ajuda a entender porque os papais são menos estressados com seus filhos

Sem dúvidas, há mães mais estressadas que outras. Mas alguns estudos mostram que nenhuma delas é menos estressadas que os papais. Aparentemente, os pais não sofrem tanto quanto as mães quando precisam cuidar dos filhos. Resultados científicos indicam que as mulheres tendem a ser mais infelizes frente às responsabilidades em relação aos filhos. Por que isso acontece? Você concorda com isso?

Não é uma novidade que a criação implica uma série de compromissos exaustivos. A rotina, as obrigações e a falta de tempo para si podem ser fatores estressantes. No entanto, isso parece ser muito mais complicado para as mulheres que para os homens. Particularmente, acreditamos que esse dado tem a ver com a necessidade de buscar a perfeição e o fato das mulheres não receberem ajuda.

O que acontece quando duas pessoas que possuem as mesmas obrigações não estão em sintonia? O mais provável é que alguém vá ficar com a maior parte do trabalho. Perceber que você não recebe ajuda e que acaba fazendo tudo sozinha já é por si só bem estressante.

Além disso, em relação à criação, a maioria dos pais não cuida dos filhos durante muito tempo. Portanto, sendo algo passageiro, não chega a ser um estresse. Eles sabem que quando a mamãe chegar vão passar a posição de comando, mas o contrário não é verdade. Quando a mamãe está ocupada com as crianças, a chegada do papai não muda em nada a situação.

O que os dados dizem sobre mães estressadas?

A universidade estadunidense de Cornell realizou uma pesquisa por meio do Centro de Cidade de Minnesota. O estudo começou por analisar a quantidade de tempo que tanto homens como mulheres dedicam aos cuidados com os filhos. Em consequência, foi suficiente ter consciência das diferenças absurdas, para se ter uma ideia sobre o assunto.

Segundo os resultados da pesquisa, as mulheres não somente dedicam mais tempo, como administram um processo exaustivo. Se apenas se tratasse de uma tarefa simples e plenamente satisfatória, o tempo gasto na realização das atividades não deveria afetar os nossos nervos. No entanto, nesse caso, foi observado que as mulheres ficam evidentemente estressadas e menos felizes que os homens.

Os pesquisadores analisaram pelo menos 12 mil casos. Foram avaliados aspectos como o sentimento dos pais de acordo com o tempo, ao longo de três anos de pesquisa. Esses aspectos refletiam o uso do tempo e o tipo de atividades que mães e pais realizavam. O ambiente também foi levado em consideração.

Devido ao acúmulo da maioria das responsabilidades, o tempo de curtir momentos relaxantes com as crianças era menor para as mulheres. No entanto, o tempo para elas mesmas era ainda menor. Os pais tendem a conservar seus momentos de ócio com mais frequência que as mães.

As mães se divertem menos com os filhos

Vamos imaginar a seguinte situação: um pai chega em casa depois de um exaustivo dia de trabalho; enquanto a mãe prepara o jantar e as crianças assistem televisão, o que o pai faz? Ele tem a opção de descansar e se sentar um pouco com seus filhos.

No entanto, a mãe não tem tempo para isso. Ela vai continuar cozinhando, depois servindo e depois arrumando a cozinha. Para isso, ela vai ter acumulado o estresse com as tarefas domésticas, com os deveres das crianças e talvez com o seu próprio trabalho também.

Infelizmente, ela não teve tempo para aproveitar com os pequenos e, talvez, nem sequer com seu companheiro.

Esse tipo de situação pode se repetir em diferentes níveis. Quando um pai precisa cuidar do filho, é provável que ele o leve ao cinema, saia tomar um sorvete ou simplesmente brinque no quintal. No entanto, a mãe não pode agir dessa maneira. Ela continua trabalhando para que os outros possam ter uma vida feliz.

Também é comum que as próprias mães peçam para o companheiro dar uma volta com as crianças no parque enquanto ela lava a roupa ou arruma a casa. Como sempre, nos sacrificando pela família, acabamos ficando infelizes com algo que, na verdade, nos dá muito prazer.

Ser mãe não nos deixa infelizes, é a maneira com que lidamos com a maternidade que faz isso. As exigências em relação a nós mesmas e a necessidade de que não falte nada aos nossos filhos são aspectos que acabam nos tirando o tempo para curtir momentos relaxantes e divertidos com os pequenos.

Mural da fofura

Esse lindão é Pedro Pitt Giovanella chegou a completar a família e felicidades dos pais Camila Pitt Dall Agnol e Charles Giovanella

Como aproveitar o verão com seu cachorro sem prejudicar a saúde dele

Tem gente que espera o ano todo pelo verão, mas também tem quem não vê a hora dele acabar. De fato, sem os cuidados necessários, todos podemos sofrer um pouquinho nesta estação – seja pelo calor excessivo, por queimaduras de sol, desidratação ou outros problemas.

Mas não são só os humanos que sofrem neste período do ano. Caso não tenham a proteção que precisam, os bichinhos de estimação também podem ser prejudicados pelo sol e calor.

Os animais, assim como os seres humanos, podem sofrer muito com o calor excessivo, principalmente em épocas como a atual, em que os meteorologistas preveem altíssimas temperaturas durante toda a estação.

Os tutores devem buscar formas de refrescar o cão, para que ele não se sinta mal nem desanimado e consiga aproveitar todos os momentos de forma saudável.

E dá para conciliar todas as atividades divertidas do verão – ir para a praia, passear ou relaxar no parque – enquanto mantém a saúde do pet intacta. Veja como:

Horários do passeio

Passear é uma das atividades preferidas dos cães, e não deve ser deixada de lado quando as temperaturas estão altas. Porém, é aconselhável que tutores evite praticar atividades físicas – como passeios, agility, corridas, aulas de adestramento -, com seus cães, em horários mais quentes do dia – 10h às 16h.

Nesse meio-tempo, as atividades devem ser restritas a áreas cobertas com sombra, bem ventiladas e com piso que não queime as patinhas dos cães. O asfalto quente é um grande causador de queimadura dos coxins (almofadinhas das patas) de nossos pets nessa época.

Algumas raças necessitam de atenção dobrada nesta época do ano. Os cães braquicefálicos, de focinho achatado – Pug, Shih Tzu, Buldogue, Sharpei, entre outras raças – costumam ter complicações respiratórias frente ao calor excessivo que podem levar a morte, como a síndrome da angústia respiratória.

Hidratação

O cão deve ter sempre por perto uma tigela com água filtrada fresca e limpinha durante todo o dia e noite. Um cão precisa em média de um consumo hídrico de 60 ml/kg/dia.

Para garantir este frescor, sugere-se que pedras de gelo sejam adicionadas na água. Atualmente é possível encontrar desde bebedouros automáticos – permite que água esteja em movimento, limpa e filtrada -, até uma camada de gelo reciclável por baixo da tigela, que garante o frescor por mais tempo. Pedaços de fruta gelada e água de coco são boas opções. O líquido extraído do coco é amado por quase todos animais, mas ele deve ser utilizado como um complemento e não substituto. Já as frutas, algumas devem ser evitadas, como carambola, uva e sementes de qualquer fruta.

Invista na proteção solar

Tomar um simples banho de sol diário, pode ser bastante prazeroso para os cães, porém requer cuidados extras. Desta forma é obrigatório que cães usem protetor solar, principalmente nas áreas do corpo com pouco pelo que deixam a pele mais desprotegida.

Recomenda-se que os tutores usem protetores solar desenvolvidos para cães e gatos, com FPS acima de 30, pois a pele dos animais são dermatologicamente diferente da humana.

Mantenha o banho e a tosa em dia

Os banhos semanais e a tosa higiênica não só servem para refrescar os pets, mas para mantê-los limpinhos. No caso dos animais de pelagem longa, aconselha-se, nessa época, uma tosa mais curta, como por exemplo tosa bebê, que facilita a limpeza das patinhas, barriguinha, focinhos e região traseira no dia-a dia. Ajuda a evitar que a pelagem fique embaraçada e encardida, além de evitar problemas de pele.

Como os cães mantêm a troca de calor por meio da língua e coxins, é importante que a região esteja limpa. Se os donos não tomarem as medidas adequadas, o calor pode ser cruel com os animais, principalmente aqueles de pêlo longo. Por isso, manter o comprimento curto, além de ser mais higiênico, também irá proporcionar uma sensação de frescor para os bichinhos.

Hall da fama

Este persa branco lindo é o Bloomy, gatinho do Alexandre e da Adriane

A linda Jaque Pope Todeschini estará recebendo os o carinho da filha Ana Luiza e do Marido Cleber no seu aniversários na próxima terça-feira, 21

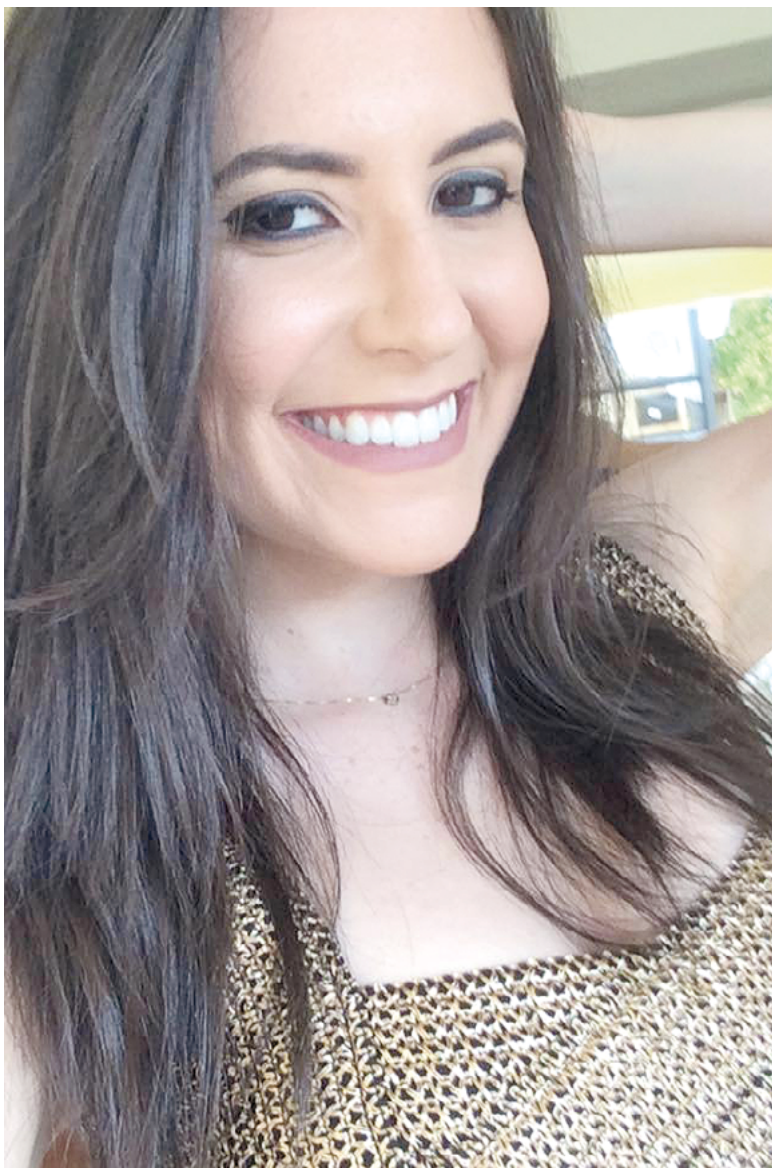

A bela arquiteta Patrícia Perin estará aniversariando na segunda-feira, 20

O empresário Edson Zini estará recebendo o carinho de sua esposa Rejane Lazarotto e dos filhos nesta sexta feira, 17, pela ocasião de seu aniversário

A assessora de comunicação Daniela Sandrin Copat estará recebendo os cumprimentos pelo seu aniversário no dia 20