

Polícia

Foragido capturado na Fenavinho

pág 15

Polícia

Cresceu violência contra mulher em 2018

pág 15

Polícia

Casal aplica golpe em idosa

pág 14

Gazeta

Bento Gonçalves | 19 de fevereiro de 2019 | Edição 3264

Muito mais que notícias

Circulação terças e sextas | R\$ 2,20 | www.gazeta-rs.com.br

CÂMARA DEPUTADOS

Agricultores pedem a volta do subsídio de energia elétrica



Os produtores rurais contavam com descontos entre 10% e 30% na energia elétrica que foi cancelado depois de dezembro de 2018 pelo ex presidente Michel Temer. A proposta volta esta semana para ser votada pelos Deputados Federais. A medida não é consenso. Página 05

Aposentadoria

Idosos são alvos de fraudes no crédito consignado

pág 08

Sindicalismo

Sindicato lança campanha para valorização de servidor

pág 03

Astronomia

Super lua acontece nesta terça

pág 09

Segurança

Esportivo goleia Ipiranga em estreia

pág 13

PRATO FEITO & MARMITAS



Ao lado do Banco do Brasil - Centro

R\$ 10,

segunda a sábado
3452-7193

Consultas Médicas

Ortopedia - Traumatologia - Ginecologia - Pediatria - Geriatria
Neurologia - Dermatologia - Psiquiatria - Oftalmologia - Nefrologia
- Cardiologia - Pneumologia - Clínico Geral - Medicina do trabalho

+ Fonoaudiologia + Psicologia + Nutrição + Fisioterapia

Convênio com exames de imagem e laboratório

54 3075 0796 | 99691 4166

Rua Saldanha Marinho, 435 Galeria Solar, sobreloja 01 | Centro
www.clinicapopularbg.com.br contato@clinicapopularbg.com.br

Instagram / Facebook / Clínica Popular Bento Gonçalves

Responsável Técnico: Dr. Diego Gyboski | Cremers 28.650

CLÍNICA POPULAR
Bento Gonçalves

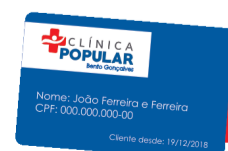

Acesso aos serviços da clínica



Accordi

Advogados

OAB/RS 7.017

☎ 54 3453 6614

✉ accordiadvogados@yahoo.com.br

f www.facebook.com/accordiadvogados

📍 Rua 10 de Novembro, 697 - Sala 14
Cidade Alta - Bento Gonçalves

A BANDA LARGA

LÍDER EM ULTRAVELOCIDADES

VEM SER MUITO NET



120 MEGA COM WiFiPLUS

POR APENAS R\$ **99,00** POR MÊS

POR 1 ANO

APÓS, O VALOR SERÁ DE R\$ 154,99/MÊS

ASSINE AGORA

3453-1242

Válido até 31/12/2018 para a contratação da banda larga NET Virtua apresentada nesse anúncio. O valor promocional anunciado é válido pelo período da oferta (proporcional ao primeiro mês + os meses subsequentes da promoção) do NET Virtua 120 Mbps. Valores válidos para a contratação em débito automático (fatura digital) e fidelidade de 12 meses, sujeito a taxa de adesão e cobrança de multa de até R\$ 300,00 em caso de cancelamento antecipado. Banda larga fixa líder em ultravelocidade: Relatório Anatel Agosto 2018 - A Anatel considera ultravelocidade na banda larga as velocidades acima de 34Mbps. Consulte disponibilidade técnica para instalação em seu endereço, características e condições de aquisição, inclusive individualmente, dos serviços apresentados em net.com.br.

NET

AGENTE AUTORIZADO

Gazeta

Muito mais que notícias

Diretora: Ana Lúcia Zanelatto.

Redação e fotos: Rodrigo de Marco e Giana Milani. **Circulação Gazeta:** Terças-feiras e Sextas-feiras. **Circulação Jornais Rurais:** Terças-feiras em rodízio, pela ordem, Jornal Tuiuty, Jornal Monte Belo do Sul, Jornal Vale dos Vinhedos e Jornal São Pedro.

REFERÊNCIA EM ODONTOLOGIA ESTÉTICA

SORRISO DE PACIENTE FEITO NO INSTITUTO BORDIN EM APENAS UM DIA. RESULTADO EXTREMAMENTE ESTÉTICO E NATURAL COM FACETAS DE PORCELANA

AGENDE UMA AVALIAÇÃO!



Instituto
BORDIN
Odontologia estética, Nutrição e Coaching

RUA 14 DE JULHO, 920, BAIRRO DO PARQUE, FARROUPILHA-RS **54 3268-1215**

Sindicato lança campanha de valorização do servidor público

Aproveitando o início da capacitação dos professores para o novo sistema escolar, na manhã de segunda-feira (18), o Sindiserp promoveu a entrega de material da campanha de valorização do servidor e da entidade. Professores receberam um adesivo que pede em 2019 mais valor aos servidores e mais respeito ao Sindiserp.

No panfleto que está sendo entregue, a Presidente do Sin-

dicato dos Servidores Públicos Municipais, Neilene Lunelli, aborda questões como o não cumprimento da lei de repasse da trimestralidade aos salários do funcionalismo público, a ordem de cancelar o desconto em folha do pagamento da mensalidade e das parcelas dos cursos, a alteração da Lei do Fapsbento e as lutas que a entidade vai encampar em nome do servidor público de Bento Gonçalves.



Neilene Lunelli, Presidente do Sindiserp, está defendendo questões como o não cumprimento da lei de repasse da trimestralidade aos salários do funcionalismo público, a ordem de cancelar o desconto em folha do pagamento da mensalidade e das parcelas dos cursos, a alteração da Lei do Fapsbento

VALOR AOS SERVIDORES

2019 com mais valorização AOS SERVIDORES e respeito ao SINDISERP

2019 inicia com muitos desafios. Estamos renovando nosso compromisso de estar ao seu lado, todos os dias do ano. A valorização do serviço público e do servidor continuará sendo nosso norte. Mas não podemos falar em valorização só no discurso, precisamos de fato agir. Foi o que fizemos em nosso primeiro ano frente ao **SINDISERP**, com várias conquistas e manutenção de direitos. No entanto, encerramos o ano com notícias negativas por parte do Executivo Municipal de Bento Gonçalves. O prefeito descumpriu a **LEI CRIADA** por ele mesmo, a da trimestralidade, e não garantiu nenhum valor de ganho real em nossos salários, que são os mais baixos da região. Também fez alterações na Lei do Fapsbento contrariando a decisão dos servidores em Assembléia. E para encerrar o ano comunicou ao Sindicato que não mais descontaria as mensalidades dos sócios e os valores dos cursos em folha de pagamento, prejudicando diretamente o servidor e seus dependentes. Entendemos, ainda, que esta atitude é uma de forma retaliação à entidade que não se calou diante do que entendeu ser prejudicial aos servidores. O atual gestor foi o único prefeito, desde a fundação do Sindicato, que cancelou o desconto em folha de pagamento, demonstrando nitidamente seu desrespeito com a entidade que completa 30 anos dedicados aos servidores, dependentes e comunidade. Todos os servidores municipais, estaduais e federais contribuem aos seus sindicatos via folha de pagamento. O Servidor Público Municipal de Bento Gonçalves, sócio do Sindiserp, não pode ser prejudicado por uma decisão autocrática do Prefeito, que está dificultando o pagamento da mensalidade e dos cursos à entidade, que por sua vez oferece uma infinidade de convênios e benefícios ao associado. Manteremos a postura de diálogo como foi tentando inúmeras vezes no final do ano e início de 2019, antes de ingressarmos com ação judicial. Desejamos a todos um bom retorno às atividades e a certeza do nosso compromisso de estar a frente de todas as lutas em sua defesa. Para isso, precisamos ainda mais de unidade para enfrentarmos a Reforma da Previdência e outras leis que poderão prejudicar os trabalhadores. Acompanhe nossas atividades nas Redes Sociais e contribua para que nossa entidade seja cada vez mais forte.

INFORMAMOS QUE OBTIVEMOS UMA DECISÃO FAVORÁVEL (liminar), NA JUSTIÇA QUE OBRIGA O EXECUTIVO A EFETUAR O DESCONTO DAS MENSALIDADES DE SÓCIO EM FOLHA DE PAGAMENTO.

30 ANOS
SINDISERP-BG
SINDICATO DOS SERVIDORES PÚBLICOS MUNICIPAIS DE BENTO GONÇALVES - RS
Unidos somos fortes

Fraternal Abraço
 Neilene Lunelli-Presidenta

CCs e concursados da Câmara devem iniciar o ponto eletrônico esta semana

PLANTÃO DE VENDAS
NESTE SÁBADO NA URBVIAS
Via Del Vino das 9h às 17h

nexus

RESIDENCIAL

SEGURO GARANTIA
DE ENTREGA DA OBRA
CAIXA



FINANCIAMENTO
Minha Casa
Minha Vida
FACILITADO

NOTUM.COM.BR



A 5 MINUTOS
DO CENTRO

COMPRE COM
RENDA A PARTIR
DE R\$ 1.500

ENTRADA EM:
40x
ou use seu FGTS

PLANTÃO DE VENDAS
996.722.700
MAIORES INFORMAÇÕES

SIMULAÇÃO DE PROPOSTA :

APARTAMENTO STUDIO COM BOX		SIMULAÇÃO COM RENDA DE R\$ 1.500,00.		
ENTRADA:	SUBSÍDIO ATÉ:	USE SEU:	SALDO FINANCIAMENTO:	VALOR TOTAL A PARTIR DE:
5x99,00	R\$ 18.473	FGTS	CAIXA	R\$ 95 mil

APARTAMENTO 2 DORMS.		SIMULAÇÃO COM RENDA DE R\$ 2.200,00.		
ENTRADA:	SUBSÍDIO ATÉ:	USE SEU:	SALDO FINANCIAMENTO:	VALOR TOTAL A PARTIR DE:
40x221,00	R\$ 5.127	FGTS	CAIXA	R\$ 145 mil

APROVEITE!
ÚLTIMAS UNIDADES



CHURRASQUEIRA



SACADA ABERTA



ESPERA P/SPLIT
(OPCIONAL)



ELEVADOR



ÁGUA QUENTE
(OPCIONAL)

CONSTRUÇÃO E REALIZAÇÃO:



FINANCIAMENTO:



VENDAS:



PLANTÃO DE VENDAS:
999.177.711 / 3052.0001

As etapas do processo de implementação do controle do ponto eletrônico estão bem encaminhadas

Deve entrar em operação na nesta semana o ponto eletrônico para cargos de confiança (CCs), da Câmara Municipal de Bento Gonçalves, depois de uma clara demonstração de retaliação contra os vereadores que pediram a aprovação de 160 litros mensais de “vale Gasolina” e depois foram às redes sociais declinar do “mimo”. Numa posição pouco confortável perante os eleitores, o recém eleito Presidente da Câmara de Vereadores, Rafael Pasqualotto, voltou atrás na decisão de fornecer o vale combustível aos vereadores e numa atitude política com objetivo de limpar a ácula, instaurou o ponto eletrônico para todos os funcionários da casa, incluindo Cargos em confiança que quase nunca são vistos na casa Legislativa.

Os vereadores entenderam o recado curto e grosso da puxada de tapete que deram ao Presidente da Câmara e chamaram seus CCs para cumprirem expediente na casa legislativa.

Entrega

A compra dos cartões ponto já foi realizada, e nesta semana, a equipe de Recursos Humanos iniciará os testes para adaptação do sistema recém adquirido.

Instalações

Segundo informações da assessoria de comunicação dois relógios pontos estão sendo ins-

talaos, um no primeiro pavimento (entrada e galeria de ex vereadores) e o outro no segundo pavimento. para atender todos os 84 servidores da casa. “Reaproveitamos um segundo ponto eletrônico que pertenceu a já extinta sala anexa da Câmara, a fim de facilitar os registros de entrada e saída dos funcionários”, ressaltou o diretor da Câmara Nataniel Dendena.

Funcionários

Os 84 servidores terão de registrar a frequência eletronicamente, o que até então só estava sendo exigido dos 19 funcionários concursados utilizam Os 65 cargos comissionados se valiam de uma declaração , por escrito, emitida pelos gabinetes de cada vereador, informando a efetividade do dia de trabalho.

Banco de horas

Também está prevista a implantação do regime de banco de horas para os servidores. Atualmente, a carga horária semanal dos concursados e CCs é de 40 horas. Caso o funcionário necessitar permanecer em alguma programação que ultrapasse o horário oficial o tempo será inserido em um banco de horas, que poderá ser descontado em folgas.

Numa clara demonstração de força, depois do episódio do vale combustível, Rafael Pasqualotto institui controle de horas trabalhadas também para Cargos em Confiança

Volta do subsídio na energia elétrica para agricultores

Deputados votam esta semana pela volta do subsídio de energia para agricultura

Está para ser votado esta semana na Câmara dos Deputados a volta do subsídio na energia elétrica para a área rural. Um dos últimos atos do ex-presidente Michel Temer, o Decreto 9.642/2018, assinado em 28 de dezembro, prevê que no ano prazo de cinco anos todos os benefícios relativos ao setor energético deixarão de existir. A redução será gradativa, e atinge em cheio os agricultores, que passarão a pagar mais pela energia consumida na propriedade. Os produtores rurais contavam com descontos entre 10% e 30%. Se aprovada, a medida provisória garantirá a votação do projeto diretamente em plenário, sem passar pelas comissões de mérito da Casa.

Medida

A medida prevê ainda a eliminação de descontos tarifários

acumulados concedidos à irrigação e aquicultura, que permitia que um mesmo consumidor tivesse acesso a dois subsídios ao mesmo tempo. Igualmente atinge quem trabalha com energia solar, eólica e de biomassa (casca de arroz), além de cooperativas de eletrificação rural.

Sindicato dos Trabalhadores Rurais de Bento Gonçalves

Cedenir Postal, presidente do Sindicato dos Trabalhadores Rurais de Bento Gonçalves, mostra-se esperançoso com a possível volta do subsídio: “Isto irá impactar diretamente nos trabalhadores rurais, principalmente quem utiliza mais energia elétrica, quem gasta mais na conta de luz está encarecendo o produto final. Esperamos que os deputados aprovelem este decreto



Presidente do Sindicato dos Trabalhadores Rurais Cedenir Postal: “Isto irá impactar diretamente nos trabalhadores rurais, principalmente quem utiliza mais energia elétrica, quem gasta mais na conta de luz está encarecendo o produto final



Elton Gialdi, presidente do CIC-BG: “Não vejo com bons olhos incentivos isolados para uma ou outra categoria, alguém vai pagar a despesa, portanto os demais setores e mesmo o cidadão comum”

do legislativo para voltar como era anteriormente, com os descontos (para os agricultores). Acredito que eles terão bom senso para voltar com os descontos, que iniciaram em 2002. O meio rural já paga pelas faltas de luz, então nada mais justo do que ter este desconto.”

CIC de Bento Gonçalves

O presidente do Centro da Indústria, Comércio e Serviços de Bento Gonçalves (CIC-BG), Elton Gialdi, se mostra contrário ao subsídio: “Acredito que devemos trabalhar para que o país seja competitivo em todos

os setores com a redução geral de impostos. Não vejo com bons olhos incentivos isolados para uma ou outra categoria, alguém vai pagar a despesa, portanto os demais setores e mesmo o cidadão comum terá um custo maior para bancar este subsídio. Este tipo de medida acaba mascarando o real custo ou competitividade do setor e acomodando o mesmo sem buscar novas tecnologias

ou inovações para ter seu resultado melhor. Eu sei que existem medidas neste sentido no mundo todo, mas acredito que a livre iniciativa e concorrência a longo prazo seja mais saudável. O que precisamos neste país é deixar de pagar de 30 a 50% de tudo o que é produzido e consumido, corrigindo, na verdade nós pagamos na produção e na hora da venda... O país não suporta mais este tipo de imposto”.



Votação para o subsídio na conta de energia elétrica para agricultores acontecerá esta semana



Moisés Castro Silveira

Advogado - OAB/RS 90.469

Telefone: 54 99132 6647 | 3052-0040

E-mail: moiscastroadvogado@gmail.com

Rua Saldanha Marinho, 435 Sala 608 - Centro | Bento Gonçalves - RS

O RUMO CERTO PARA SUA ENCOMENDA...



Roberto / Escritório

(54) 9 9650.2800

(54) 9 9945.3129 | (54) 3452.7683

rm.express@terra.com.br

Prazo para quitar IPTU com desconto encerra dia 11 de março

Os contribuintes que desejarem quitar o Imposto Predial e Territorial Urbano (IPTU) 2019, ainda contam com o desconto, em cota única de 7% sobre o valor total terão até o dia 11 de março para efetuar o pagamento. Também é possível optar pelo parcelamento, em quatro vezes, com primeiro vencimento também para o dia 11 de março. Os outros pagamentos serão nos dias 10 de maio, 10 de julho e 10 de setembro.

Nova guia

Os contribuintes que desejarem, também podem emitir a guia através do site da Prefeitura. Para isso é necessário fazer a consulta utilizando o número do CPF, CNPJ ou Código do Imóvel na aba "IPTU 2019".

Informações

Mais informações também podem ser obtidas junto a Se-fin, que está localizada na Avenida Osvaldo Aranha, nº 1.105, Bairro Cidade Alta. O telefone é o (54) 3055-7118.



Também é possível optar pelo parcelamento, em quatro vezes o IPTU

Liberação extrato de rendimentos para declaração de IRPF

Os aposentados e pensionistas do Instituto Nacional do Seguro Social, o INSS, já podem acessar o Informe de Rendimentos referente a 2018. Os dados do documento devem ser incluídos na declaração de imposto de renda deste ano.

Os beneficiários do INSS

podem consultar os extratos pela internet, no site inss.gov.br, e também pelo aplicativo do órgão, chamado "Meu INSS". Lembrando que neste extrato de rendimentos será possível ver os ganhos ao longo do ano e aqueles que podem ser tributados pela Receita Federal.

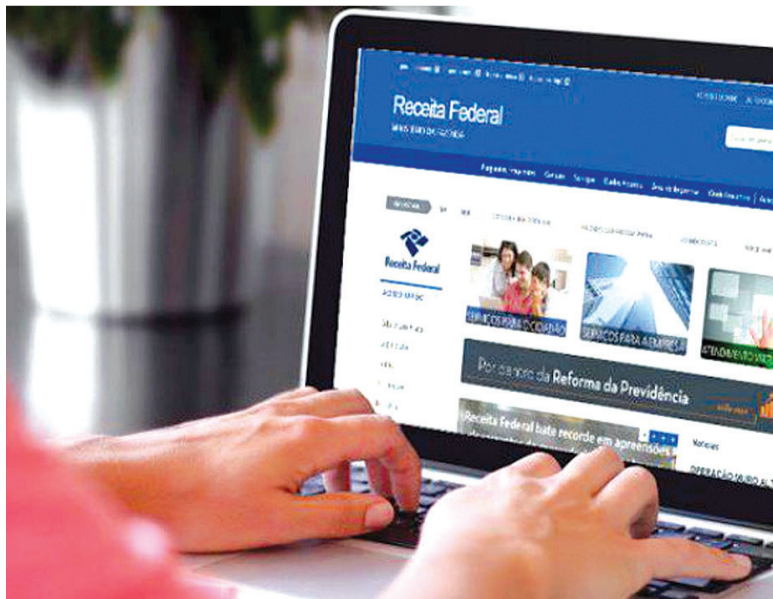

Os dados do documento devem ser incluídos na declaração de imposto de renda deste ano

CNH deverá ficar mais barata

O ministro da Infraestrutura, Tarcísio Gomes de Freitas, afirmou nesta semana que vai ficar mais barato tirar a Carteira Nacional de Habilitação (CNH) no país. Segundo ele, membros do governo estão analisando propostas para que os custos do processo sejam reduzidos.

Freitas confirmou também que vai estender o prazo para a renovação da CNH. "Nós vamos estender o prazo da carteira de motorista para 10 anos ou até mais, dependendo da faixa etária. Obviamente que o tempo vai diminuindo à medida que a idade vai aumentando", declarou.

O ministro afirmou que a renovação da permissão a cada cinco anos não reduziu o número de acidentes no país. "A quantidade de acidentes e mortes é enorme. Vamos atacar o cerne do problema", disse.

Valores atuais em Bento

O valor atual para tirar



Tarcísio Gomes de Freitas, afirmou nesta semana que vai ficar mais barato tirar a CNH no país

a CNH tipo B (somente para carros) está em R\$ 2.270,76. Tipo A (somente moto) R\$ 1.950,51. Para tirar a licença tipo AB (Carro e moto) custa R\$ 3.608,54. As demais licenças, tipos C, D ou E custam R\$ 2.295,04.

Prazo para regularizar situação no BPC vai até 31 de março



Para receber é preciso se inscrever no Cadastro Único dos Programas Sociais do Governo Federal

As pessoas que recebem o Benefício de Prestação Continuada (BPC) nascidas entre janeiro e março têm até o dia 31 de março deste ano para regularizar sua situação. Para isso, é preciso se inscrever no Cadastro Único dos Programas Sociais do Governo Federal.

O que é o BPC

O BPC é um benefício no valor de um salário mínimo (R\$ 998) pago a pessoas com deficiência ou a idosos (65 anos ou mais) que comprovem não terem como se sustentar ou não terem como obter des-

pesas básicas com a família. Podem ter acesso ao auxílio indivíduos cuja renda familiar per capita seja inferior a um quarto do salário mínimo (R\$ 249,50).

Inscrição

A inscrição no Cadastro Único pode ser feita nos Centros de Referência em Assistência Social, os Cras. No site do Ministério da Cidadania, é possível acessar os Mapas Estratégicos para Políticas de Cidadania (Mops), onde o cidadão pode consultar a localização dos Cras e outros equipamentos de assistência social

na região onde mora.

Calendário

O prazo até 31 de março é apenas para pessoas que fazem aniversário entre janeiro e março. A lógica é a mesma para nascidos nos trimestres seguintes. Para aniversariantes entre abril e junho, a inscrição deve ser realizada até o fim de junho. Para os nascidos entre julho e setembro, a exigência é regularizar a situação até setembro. O mesmo vale para os aniversariantes entre outubro e dezembro, que terão até o fim do ano para encaminhar a inscrição no Cadastro Único.

Aulas da rede estadual de Bento iniciarão nesta quarta

A Rede Estadual de Ensino começa o ano letivo com os repasses financeiros em dia, referentes ao Programa Estadual de Apoio ao Transporte Escolar (Peate), alimentação escolar e autonomia financeira valor encaminhado mensalmente às escolas para manutenção e compra de materiais. Isso garante que as principais despesas da rotina diária das instituições de ensino estejam normalizadas.

Matrículas

Os estudantes que perderam os prazos para realizar a matrícula terão mais uma oportunidade, até 29 de março. Nesse caso, pais e alunos devem procurar diretamente as escolas da rede pública estadual.

Escolas

Os municípios e a rede privada têm autonomia na elaboração dos seus calendários, levando em consideração as peculiaridades locais e a legislação que determina o mínimo de 200

dias letivos e 800 horas-aula. No entanto, de acordo com a Secretaria de Estado da Educação, o alinhamento dos calendários das redes estadual e municipal é importante para que melhor se desenvolvam as ações relativas ao transporte escolar e à formação continuada dos profissionais da educação, principalmente daqueles que atuam nas escolas do Estado e também dos municípios. A sincronia colabora ainda na organização das atividades das famílias que têm filhos em ambas as redes de ensino.

Quais documentos serão necessários para declarar o IR 2019

A temporada de acerto de contas com o Leão deve começar dentro de duas semanas, no início de março. Para quem pensa em entregar a declaração do Imposto de Renda 2019 no início, é importante já organizar os documentos.

No ano passado, a Receita Federal antecipou duas novidades para declaração de 2019. Uma delas é que se torna obrigatório informar o CPF de todos os dependentes. Em 2018, o CPF passou a ser necessário

para dependentes a partir de 8 anos.

Também será obrigatório informar endereço, número de matrícula, IPTU e data de aquisição de imóveis, além do Renavam de veículos.

Quanto antes o contribuinte levantar e solicitar os documentos junto a bancos, médicos e escolas, por exemplo, menos chances terá de esquecer informações ou cometer erros no preenchimento. Um exemplo são as informações de resgates de pre-

vidência que em geral ocorrem ao logo do ano e o contribuinte esquece de declarar. Ou ainda ficam faltando documento e informação sobre rendimentos de dependentes.

Quem enviar a declaração no início do prazo também recebe mais cedo a restituição caso tenha direito a ela. Os valores começam a ser pagos em junho de cada ano e seguem até dezembro. Se o contribuinte não apresentar todas as informações, pode cair na malha fiscal.

Receita alerta para falso e-mail sobre malha fina

A Receita Federal divulgou uma nota nesta segunda-feira (18) alertando que contribuintes têm recebido mensagens falsas por e-mail informando que eles teriam caído na malha fina do Imposto de Renda 2018.

Segundo o fisco, a mensagem informa que o destinatário deve clicar em um link que supostamente levaria a um relatório da declaração.

“A Receita Federal ressalta que não envia e-mails para informar se o contribuinte está ou não em malha fiscal. Tampouco autoriza outras instituições a enviarem e-mails em seu nome”, informou em comunicado.

Riscos

O órgão pede ao destinatário que apague a mensagem, pois pode conter “vírus ou qualquer outro software malicioso”, podendo causar danos ao computador.

“Como o e-mail abre a pos-

sibilidade de ‘entrega de documentação’, há ainda o risco de exposição de dados pessoais do cidadão, o que pode facilitar o cometimento dos mais diversos tipos de fraudes”, informou a Receita.

Malha fina

Para saber se sua declaração está na malha fina, o contribuinte deve acessar o Extrato de Processamento da DIRPF via e-CAC, no site da Receita Federal. Para acessar o extrato da declaração, é necessário utilizar o código de acesso gerado na própria página da Receita ou certificado digital emitido por autoridade habilitada.

Na seção “Pendências de malha” do extrato, o contribuinte pode identificar se a declaração está retida em malha fiscal ou se há alguma outra pendência que possa ser regularizada por ele mesmo.



Segundo o fisco, a mensagem informa que o destinatário deve clicar em um link que supostamente levaria a um relatório da declaração.

PRINCIPAIS DOCUMENTOS

- Cópia da declaração do IR de 2018
- Título de eleitor para quem for declarar pela primeira vez
- Informes de rendimentos recebidos das fontes pagadoras (no caso de assalariados, autônomos)
- Informe de rendimentos do INSS (no caso de quem recebe benefícios previdenciários) ou de entidades de previdência privada
- Informes de rendimentos financeiros fornecidos por bancos
- Informes de pagamento de contribuições a entidades de previdência privada
- Recibos/carnês de pagamento de despesas escolares dos dependentes ou do contribuinte
- Recibos de aluguéis pagos/recebidos em 2018
- Nome e CPF dos beneficiários de despesas com saúde, médicos, dentistas e psicólogos
- Nome e CNPJ dos beneficiários de pagamentos a pessoas jurídicas, como hospitais, planos de saúde, clínicas de exames laboratoriais, entre outros
- Nome e CPF de beneficiários de doações/heranças e respectivo valor
- Nome e CPF dos dependentes
- Nome e CPF de ex-cônjuges e de filhos para comprovar o pagamento de pensão alimentícia
- Dados do empregado doméstico com os recolhimentos das contribuições ao INSS
- Escrituras ou compromissos de compra e/ou venda de imóveis, terrenos, adquiridos ou vendidos em 2018
- Documento de compra e/ou venda de veículos em 2018, além de marca, modelo, placa e nome e CPF/CNPJ do comprador ou do vendedor
- Documento de compra de veículos ou de bens por consórcios em 2018
- Documentos sobre rescisões trabalhistas, com valores individualizados de salários, férias, 13º salário, FGTS, entre outros



Mais de 20 anos de experiência

Móveis sob medida

HOMA

Racks • Cozinhas • Balcões
Comercial e Residencial

Elso Tonato
54 9 8119.9936

Alberi Silva
54 9 9951.7719

homaplanejados | homamoveisplanejados@hotmail.com

Rua Cavalheiro José Farina, nº 18 - Licorsul | Bento Gonçalves - 95703-006

Governo decide idade mínima para aposentadoria



Idade mínima de aposentadoria de 65 anos para homens e de 62 anos para mulheres

O secretário de Previdência e Trabalho do Ministério da Economia, Rogério Marinho, afirmou que a proposta do governo de reforma da Previdência Social vai prever idade mínima de aposentadoria de 65 anos para homens e de 62 anos para mulheres ao final de um período de transição de 12 anos. Segundo ele, a proposta será assinada pelo presidente Jair Bolsonaro e enviada ao Congresso Nacional na próxima quarta-feira (20).

Atualmente

Sem idade mínima, a partir dos 35 anos de contribuição (homem) ou dos 30 (mulher). A partir de 65 anos (homem) ou 60 anos (mulher) com tempo mínimo de 15 anos de contribuição. Pela regra da fórmula 86/96, que soma a idade e o

tempo de contribuição: no caso das mulheres essa soma deve resultar 86 e, no dos homens, 96. Em caso de aposentadoria rural, a idade mínima é de 55 anos (mulheres) e 60 anos (homens), e com tempo mínimo de 15 anos de contribuição.

Servidores públicos (Executivo, Legislativo, Judiciário e Ministério Público) podem se aposentar desde que tenham tempo mínimo de 10 anos de exercício no serviço público e 5 anos em cargo efetivo no qual se aposentará. Além disso, tem de ter 60 anos de idade e 35 de contribuição (homem) ou 55 anos de idade e 30 de contribuição (mulher), com proventos integrais; ou 65 anos de idade (homem) ou 60 anos de idade (mulher), com proventos proporcionais.

INSS alerta para fraudes no crédito consignado

O crédito consignado é um empréstimo feito por meio de convênio do Instituto Nacional do Seguro Social (INSS) com bancos. O aposentado ou pensionista não pode comprometer mais de 35% de sua renda. Para a contratação do crédito, é preciso apresentar documentos pessoais do aposentado ou pensionista na instituição financeira escolhida, incluindo os documentos de identidade ou Carteira de Habilitação (CNH) e Cadastro de Pessoa Física (CPF).

Prevenção

Além disso, é obrigatório que o contrato seja assinado pelo próprio segurado. “O empréstimo, de nenhuma maneira, pode ser concedido por telefone, sem o comparecimento do segurado ao banco ou financeira”, alerta o INSS.

O INSS orienta que, caso exista interesse na contratação do consignado, o segurado deve procurar bancos ou financeiras. “Vale destacar que o segurado nunca deve passar informações pessoais e de benefícios por telefone, pois este tipo de conduta pode facilitar a ação de criminosos e acarretar em fraudes no benefício”.

Para coibir fraudes contra aposentados e pensionistas, o INSS reforça que o beneficiário ou representante legal pode fazer o bloqueio ou desbloqueio do benefício para a contratação de empréstimos consignados ou até mesmo o cartão de crédito, por meio de sistema eletrônico.

co. “Esse processo, por sua vez, precisará ser autenticado e o sistema deve ser disponibilizado pelas próprias instituições financeiras e sociedades de arrendamento mercantil que mantenham Acordos de Cooperação técnica com o INSS”, explicou.

Denúncias

O segurado que for vítima de algum golpe ou detectar irregularidades nos descontos em folha deve cadastrar imediatamente sua manifestação na Ouvidoria do INSS por meio da Central de Teleatendimento 135 ou pelo portal (inss.gov.br). Em caso de perda, furto ou roubo, a pessoa

deve fazer imediatamente um boletim de ocorrência, para se resguardar de eventuais fraudes no benefício.

Os segurados também podem consultar o site Extrato de Empréstimos Consignados pela internet ou ter acesso a esse serviço em uma unidade do INSS. Assim, é possível conferir mensalmente se há irregularidades no benefício. Por meio desse extrato é possível ao segurado conferir todo histórico de créditos consignados realizados com desconto no benefício previdenciário, além de outras informações como a margem da consignação atual, valores de parcela e prazo.



O aposentado ou pensionista não pode comprometer mais de 35% de sua renda



SERVIÇO DE REGISTRO CIVIL DAS PESSOAS NATURAIS DE BENTO GONÇALVES EDITAIS DE CASAMENTO

Faço saber que se habilitaram para casar neste Serviço de registros:

Edital nº 20091: MAURÍCIO SPADER, divorciado, técnico em radiologia, natural de São Leopoldo-RS, residente e domiciliado em Bento Gonçalves e **DALIRA MARTA CADROLLI**, divorciada, zeladora, natural de Dalto Filho-RS, residente e domiciliada em Bento Gonçalves. O Regime de bens será o da Separação Obrigatória de Bens.

Edital nº 20093: ÉDSON DA ROSA DE LIMA, solteiro, analista de métodos e processos, natural de Caibaté-RS, residente e domiciliado em Bento Gonçalves e **DAIANE PELLICOLI**, solteira, analista de crédito, natural de Bento Gonçalves-RS, residente e domiciliada em Bento Gonçalves. O Regime de bens será o da Comunhão Universal de Bens.

Se alguém souber de algum impedimento, oponha-o na forma da lei. Bento Gonçalves, 19 de fevereiro de 2019.

CLEIDI CRISTINI DE SOUZA
Registradora Civil Designada

ÓBITOS

Cantilio Rodrigues Machado, agricultor aposentado, filho de Juvena Rodrigues Machado, nascido em 28/05/1953, falecido em 09/02/2019, natural de Fontoura Xavier, RS, morador da Rua Lajeadense, Bento Gonçalves, Casado

Lidia Sgarbi, agricultora aposentada, filha de Hermenegildo Sgarbi e Amelia Sgarbi, nascida em 03/08/1933, falecida em 11/02/2019, natural de Concórdia, SC, moradora da Linha 6 da Leopoldina, Vale dos Vinhedos, Bento Gonçalves, Solteira

Luís Batista Rodrigues, pedreiro, filho de Osmar Rodrigues e Dosolina Galves Rodrigues, nascido em 14/06/1955, falecido em 11/02/2019, natural de Bento Gonçalves, RS, morador da Rua Carlos Gomes, Bento Gonçalves, Casado

Angela Vivan Ceriotti, agricultora aposentada, filha de Bortolo Vivan e Lucia Fedrigo Vivan, nascida em 04/08/1930, falecida em 10/02/2019, natural de Bento Gonçalves, RS, moradora da Rua Dom Luiz Colussi, Centro, Monte Belo do Sul, Viúva

Ester Pizzatto Bruschi, agricultora aposentada, filha de Giovanni Pizzatto e Mafalda Bianchi Pizzatto, nascida em 15/04/1941, falecida em 10/02/2019, natural de Monte Belo do Sul, RS, moradora da Linha 80 da Leopoldina, Monte Belo do Sul, Casada

Zico Ribeiro, industrial, filho de Manoel Aroldo Ribeiro e Alice dos Santos Ribeiro, nascido em 03/03/1976, falecido em 12/02/2019, natural de Ponte Serrada, SC, morador da Rua General Osório, Bento Gonçalves, Casado

Alicilla Annunciata Pozza Pierdoná, do lar, filha de Benjamin Pozza e Annita Dequigiovanni Pozza, nascida em 27/07/1926, falecida em 13/02/2019, natural de Bento Gonçalves, RS, moradora da Rua Assis Brasil, Bento Gonçalves, Viúva

Avelino Masera, agricultor aposentado, filho de Eliseo Masera e Lucia Masera, nascido em 05/05/1938, falecido em 14/02/2019, natural de Rolante, RS, morador da Estrada RS 431, Km 48 Faria Lemos, Bento Gonçalves, Viúvo

Carlos Beltrame, agricultor aposentado, filho de Artur Beltrame e Carolina Perotto, nascido em 14/09/1949, falecido em 14/02/2019, natural de Bento Gonçalves, RS, morador da Linha Beltrame, Interior, Santa Tereza, Solteiro

Edson Klaus Luchini, pedreiro, filho de Fermio Pedro Luchini e Julieide Klaus, nascido em 23/05/1987, falecido em 14/02/2019, natural de Bento Gonçalves, RS, morador da Rua Aldo Bernardini, Bento Gonçalves, Solteiro

Inês Agnese Troian Zeni, agricultora aposentada, filha de José Troian e Maria Toldo, nascida em 26/02/1928, falecida em 15/02/2019, natural de Bento Gonçalves, RS, moradora da Linha Santo Isidoro, Interior, Monte Belo do Sul, Viúva

Luís Carlos da Silva, servidor público municipal aposentado, filho de Alvino da Silva e Lourdes Duarte da Silva, nascida em 07/07/1970, falecida em 14/02/2019, natural de Bento Gonçalves, RS, moradora da Rua Adelaide Basso Pasquali, Bento Gonçalves, Viúvo

Superlua acontece nesta terça



A estimativa é que só em 2026 o satélite apareça tão grande quanto

Depois da superlua de sangue, que ocorreu no último dia 21 de janeiro, o céu será novamente iluminado por uma superlua na terça-feira (19). O evento não é tão raro quanto o fenômeno astronômico do mês passado, um eclipse lunar total que coincidiu com a Lua estar no ponto mais próximo da Terra. Mas será imperdível mesmo assim, pois será a maior superlua do ano e a estimativa é que só em 2026 o satélite apareça tão gran-

de quanto.

Horário

A Lua estará na fase cheia e no perigeu, ponto mais próximo da Terra, a 356.761 quilômetros de distância do nosso planeta. É tão perto que alguns astrônomos o chamam de perigeu extra-próximo. Embora atinja o perigeu às 7h09 no horário de Brasília, ela só estará completamente cheia a partir das 13h54, o que ajuda a aumentar o efeito do fenômeno

Como ocorre

A órbita da lua em torno da Terra é elíptica, fazendo com que o satélite fique às vezes mais próximo e às vezes mais distante do nosso planeta. Quando a lua se torna cheia ao mesmo tempo em que sua órbita está mais próxima à Terra, no ponto chamado Perigeu, acontece a Superlua.

Perigeu e Apogeu

O Perigeu é o ponto da órbita da lua em que ela se move mais perto da Terra, enquanto o ponto mais distante é chamado de Apogeu. Como essa órbita não é um círculo perfeito, a distância entre a lua e a Terra costuma variar entre 405 mil quilômetros a 363 mil quilômetros.

Efeito

A distância mais curta faz com que a lua apareça maior no céu, refletindo mais luz e ficando mais brilhante. Geralmente, durante esse fenômeno a lua aparece 14% maior e 30% mais brilhante do que outras luas cheias.



Perigeu é o ponto da órbita da lua em que ela se move mais perto da Terra, enquanto o ponto mais distante é chamado de Apogeu

Keep Cooler lança ação de verão com clip retrô

Lançada no dia 12 de fevereiro no Facebook e Instagram, ação temática "Keep no Verão" traz estética das décadas de 90 e 2000 em espírito nonsense

A bebida jovem Keep Cooler, da Vinícola Aurora, chega ao Facebook e ao Instagram em um videoclipe com Felipe Dylon parodiando seu hit "Musa do Verão", sucesso de 2003 (<https://www.facebook.com/KeepCoolerBR/videos/606901266430720/>). A ação temática "Keep no Verão" está no ar desde o dia 12 deste mês, com uma estética remetendo aos anos 90 e 2000, que está atual-

mente no design, na moda, na arquitetura e na música. Keep Cooler foi a primeira bebida do gênero no Brasil. Em 2019, Keep Cooler e Felipe Dylon comemoram 32 anos de vida.

Com uma estratégia predominantemente digital, a marca entra em cena com um posicionamento que procura estreitar o relacionamento com o público jovem-adulto, buscando algumas referências dessas décadas,

sem perder a conexão com os assuntos atuais. Se inspira na estética nonsense e esse espírito é traduzido no visual da campanha.

Além disso, em paralelo, Keep Cooler está realizando ações de live marketing no literal do Rio Grande do Sul, com merchandising em supermercados da região e o "Karaokeep", evento itinerante com karaokê e degustação nas praias gaúchas.

Instabilidade traz chuvas isoladas para Bento Gonçalves

A semana deverá ter pancadas de chuva isoladas em Bento Gonçalves. Nesta terça-feira (19), a instabilidade poderá ocorrer principalmente a partir do final da tarde.

Conforme o meteorologista Lucas Cantos, da Somar Meteorologia, as pancadas de chuva devem ser provocadas por alterações em altos níveis

da atmosfera, e não pela passagem de uma frente fria (que costuma gerar precipitações mais abrangentes).

Por essa mesma razão, a temperatura deve se manter em elevação ao longo dos próximos dias. Durante a semana, as temperaturas devem superar os 25° em todos os dias.

PREVISÃO DE TERÇA PARA BENTO GONÇALVES - 19/02

↑ 25°
↓ 16°



chuva 80%
15mm

Sol e aumento de nuvens de manhã. Pancadas de chuva à tarde e à noite.

PREVISÃO DE QUARTA PARA BENTO GONÇALVES - 20/02

↑ 28°
↓ 16°



chuva 80%
11mm

Sol e aumento de nuvens de manhã. Pancadas de chuva à tarde e à noite.

PREVISÃO DE QUINTA PARA BENTO GONÇALVES - 21/02

↑ 32°
↓ 17°



chuva 80%
5mm

Sol e aumento de nuvens de manhã. Pancadas de chuva à tarde e à noite.

A temperatura deve se manter em elevação ao longo dos próximos dias

RL TECH

Ar Condicionado

27 anos de experiência

Instalação, conserto, manutenção e higienização de ar condicionado

(54) 996527203

@rltechar



Orçamento sem compromisso

Cesariana pode causar depressão pós-parto Como evitar o alcoolismo



Mulheres submetidas a uma cesárea não planejada na primeira gestação correm um risco 15% maior de desenvolver depressão

Estudos anteriores já mostraram que as cesarianas trazem alguns efeitos negativos para o bebê, aumentando a probabilidade de problemas respiratórios, por exemplo. Agora, uma pesquisa da Universidade de York, na Inglaterra, indica que essa cirurgia, quando realizada de maneira emergencial, também abala a saúde mental das mães de primeira viagem e eleva o risco de depressão pós-parto.

Pesquisa

O sorvete que ajuda na luta contra o câncer

Alimentos gelados estão entre os preferidos por quem passa pela quimioterapia. É que eles ajudam a conter náuseas e incômodos na boca, efeitos típicos desse tratamento contra o câncer.

De olho nisso, um time de pesquisadores da Universidade Federal de Santa Catarina (UFSC) elaborou um sorvete especialmente desenhado para essa turma. Ele leva whey protein isolado, azeite de oliva e açúcar orgânico rico em fibras.



O sorvete leva whey protein isolado, azeite de oliva e açúcar orgânico rico em fibras.

Os pesquisadores analisaram dados de 5 mil britânicas que fizeram uma cesárea de emergência em sua primeira gestação entre 2000 e 2002. Eles consideraram apenas os casos nos quais esse tipo de parto foi escolhido na hora, pela vida da mulher ou do feto estarem em perigo.

Nove meses depois da cirurgia, os experts entrevistaram os pais das crianças. As perguntas envolviam a saúde deles e dos filhos, circunstâncias da gravidez e do nascimento...

Itens avaliados

Os cientistas ainda incluíram fatores como nível socioeconômico, recursos hospitalares e histórico de saúde mental das mães no trabalho. Isso serve justamente para que tais questões não confundissem o resultado final do experimento.

Resultados

Após as análises estatísticas, chegou-se à conclusão de que mulheres submetidas a uma cesárea não planejada na primeira gestação correm um risco 15% maior de desenvolver depressão pós-parto, quando comparadas as que tiveram um parto normal.

HPV pode aumentar risco de problemas cardiovasculares

Grande causador do câncer de colo do útero (e também envolvido em tumores de garganta, ânus, boca e pênis) o papilomavírus humano (HPV) acaba de ser relacionado a mais um problema de saúde. Cientistas da Universidade Sungkyukwan, na Coreia do Sul, associaram-no a um aumento no risco de doenças cardiovasculares.

Pesquisa

Entre 2011 e 2016, foram analisados exames de 63 411 coreanas acima dos 30 anos sem problemas prévios no coração. Todas as participantes realizaram exames capazes de identificar 13 subtipos de HPV, alguns estão relacionados ao câncer, enquanto outros causam apenas verrugas genitais.

Essas mulheres, então, foram avaliadas uma vez a cada um ou dois anos.

Resultados

Após controlarem outros fatores, como peso, tabagismo, consumo de álcool, exercícios físicos, nível educacional e his-

A Semana Nacional de Combate ao Alcoolismo, que acontece dos dias 18 a 22 de fevereiro, deu seu pontapé inicial. E o objetivo da campanha é justamente jogar luz sobre o consumo excessivo de álcool.

Como controlar

Para controlar a quantidade de álcool que consome, tenha em atenção as seguintes recomendações:

Construir uma tabela de consumos; ser honesto consigo mesmo; ouvir e aceitar o que os outros lhe dizem sobre o seu problema com a bebida; aprender a lidar com os fatores negativos; procurar um novo hobby ou uma nova distração; procurar amigos em lugares diferentes, preferencialmente que não bebam; procurar ajuda.

Reconhecer o problema

Para reconhecer se sofre de um problema de abuso de álcool, use a seguinte lista para fazer a si mesmo as seguintes perguntas:

Acha que está a beber mais do que habitualmente?

Está a beber por causa de circunstâncias difíceis, tais como o stress em casa ou no emprego?

Está a desenvolver uma certa tolerância ao álcool de modo que precisa de beber cada vez mais para obter o mesmo efeito?

Já experimentou deixar de beber, mas não consegue?

Sente-se culpado pelo facto de beber?

Sente-se zangado com as pessoas que estão a tentar que beba menos?

Tenta isolar-se para beber?

Esquece-se com frequência do que fez enquanto bebia?



O objetivo da campanha é justamente jogar luz sobre o consumo excessivo de álcool

tórico de doenças no coração na família, os pesquisadores concluíram que o risco de sofrer piripagues cardíacos era 22% maior nas portadoras de subtipos mais perigosos do HPV.

Limitações

O estudo, claro, tem suas limitações. Por ser um dos primeiros levantamentos de grande porte a ligar o HPV com enfermidades cardiovasculares, são

necessárias outras pesquisas para confirmar a associação.

No mais, os próprios autores afirmam que há a possibilidade de as voluntárias terem se livrado do vírus naturalmente o que ocorre em cerca de 80% das vezes. Além disso, a duração das infecções não foi registrada e faltavam informações sobre os tipos de HPV com potencial cancerígeno em mais de um terço das participantes.

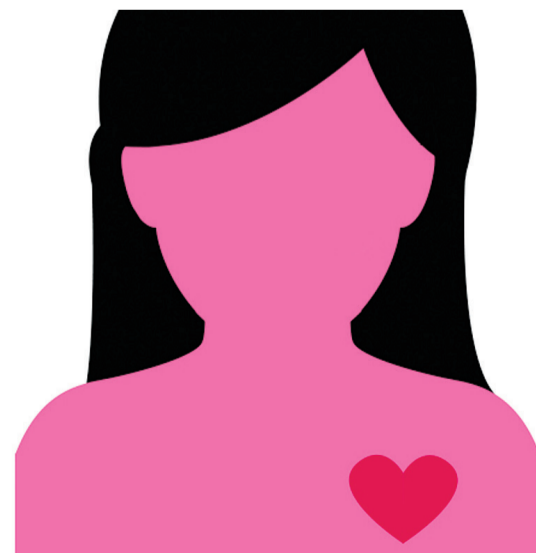

O (HPV) acaba de ser relacionado a mais um problema de saúde

Remédios naturais proibidos



Os supostos medicamentos naturais da Erva Natus são vendidos eminentemente pela internet. A Anvisa vai inclusive destruir o estoque restante

Mais de 60 remédios naturais da marca Erva Natus estão proibidos no Brasil. A determinação foi tomada pela Agência Nacional de Vigilância Sanitária (Anvisa) e envolve cápsulas à base de ginseng, ginkgo biloba, canela de velho, valeriana.

Segundo a resolução, esses produtos, que alegavam benefícios à saúde, vinham sendo divulgados sem qualquer registro ou notificação. Isso significa que não há comprovação de segurança e eficácia e dificulta a fiscalização.

Os supostos medicamentos naturais da Erva Natus são vendidos eminentemente pela internet. A Anvisa vai inclusive destruir o estoque restante.

Lista de produtos

Empresa: Ervanatus
 Produto: ERVA BALEEIRA 400MG
 Produto: FUCUS 300MG
 Produto: GINKGOBILOBA 300MG
 Produto: GINSENG 280MG
 Produto: HIBISCUS 500MG
 Produto: CANELA DE VELHO ISOFLAVONAS 270MG
 Produto: SUCUPIRA 500MG
 Produto: UNHA DE GATO 300MG
 Produto: VALERIANA 300MG
 Produto: CÁSCARA SAGRADA 320MG
 Produto: CATUABA 380MG
 Produto: TRIBULLUS TERRESTRES 500MG
 Produto: CHÁ VERDE 330MG

Produto: MARAPUAMA 250MG
 Produto: MORINGA OLEÍFERA 260MG
 Produto: NONI 500MG
 Produto: ÓLEO DE SUCUPIRA
 Produto: QUEBRA-PEDRA 300MG
 Produto: TANACETO 250MG
 Produto: VALERIANA 360MG
 Produto: VALERIANA COMPOSTA
 Produto: CAFÉ COMPOSTO
 Produto: CARQUEJA 350MG
 Produto: CARVÃO VEGETAL 250MG
 Produto: COMPOSTO CIRCULATÓRIO 400MG
 Produto: COMPOSTO DIGESTIVO 330MG
 Produto: DIU RENAL 300MG
 Produto: FARINHA DE MARACUJÁ
 Produto: GARRA DE DIABO
 Produto: COMPOSTO LAXANTE 330
 Produto: 30 ERVAS 300MG
 Produto: HIPÉRICO 300MG
 Produto: MACA PERUANA 500MG
 Produto: VINAGRE DE MAÇÃ
 Produto: ALÇAÇUZ 250MG
 Produto: AMORA BRANCA 350MG
 Produto: CASTANHA DA ÍNDIA 350MG
 Produto: ESPINHEIRA SANTA 250MG
 Produto: MAGRIBELLA 400MG
 Produto: NÓ DE CACHORRO 300MG
 Produto: PATA DE VACA 250MG
 Produto: PORANGABA 250MG
 Produto: PRÓPOLIS 250MG
 Produto: QUITOSANA 500MG
 Produto: SAÚDE FEMININE 400MG
 Produto: CHÁ DE OLIVEIRA 350MG
 Produto: CLORELLA 330G
 Produto: COMPOSTO ANTI-REUMÁTICO 360MG
 Produto: COMPOSTO ANTI-STRESS
 Produto: COMPOSTO VEGETAL 250MG
 Produto: CRATAEGUS 250MG
 Produto: DENTE DE LEÃO 250MG
 Produto: CAVALINHA 250MG
 Produto: CENTELLA ASIÁTICA 280MG
 Produto: CHÁ BRANCO 330MG
 Produto: UXI AMARELO 400MG
 Produto: GUARANÁ 580MG
 Produto: ANTI-DIABETES 360MG
 Produto: ALCACHOFRA
 Produto: BOLDO 300MG
 Produto: SUPER ENERGÉTICO 300MG
 Produto: CHAPÉU DE COURO 350MG
 Produto: COMPOSTO IMUNOLÓGICO 420MG
 Produto: COPO MEDICINAL 350MG
 Produto: ZEDOÁRIA 250MG
 Produto: SAWPALMETO 320MG
 Produto: CÁPSULA PRONTA DE ÓLEO DE COPAÍBA 500MG

Vacina contra sarampo pode ser aplicada em adultos e crianças

Como é contagiosa, com transmissão parecida com a gripe e há surto no norte do Brasil, adultos podem tomar a vacina, gestantes devem evitar. Na rede pública, vacina administrada é a tríplice viral: protege contra caxumba, rubéola e sarampo.

disponibiliza duas doses para os indivíduos entre 12 meses e 29 anos. Na rede pública, também é possível a vacinação gratuita até os 49 anos (nesse caso, uma dose é administrada).

Pessoas acima de 50 anos provavelmente já pegaram a doença e já estariam imunizados pelas altas taxas de vacinação nos mais jovens. Mas nada impede que procurem a vacina individualmente.

Quem pode tomar a vacina?

Pessoas de todas as idades. O Ministério da Saúde, no entanto,



Na rede pública, vacina administrada é a tríplice viral: protege contra caxumba, rubéola e sarampo

Sarampo: em 2018, vacinação ficou abaixo da meta em 49% das cidades

De fevereiro de 2018 a 21 de janeiro deste ano foram confirmados mais de 10 mil casos em todo o país; 33 casos notificados este ano estão sob investigação

Dados preliminares do ano passado divulgados dia 14 de fevereiro pelo Ministério da Saúde indicam que, dos 5.570 municípios brasileiros, 2.751 (49%) não atingiram a meta de cobertura vacinal contra o sarampo, que deve ser igual ou maior que 95%. Os dados são ainda mais preocupantes nos estados que registram surto da doença – no Pará, 83,3% dos municípios não atingiram a meta; em Roraima, o índice é

73,3% e, no Amazonas, 50%.

Os dados mais atualizados do Ministério da Saúde sobre sarampo são do dia 28 de janeiro e contam com informações repassadas pelas secretarias estaduais de Saúde. Atualmente, três estados apresentam transmissão do vírus: Amazonas, com 9.803 casos confirmados; Roraima, com 355; e Pará, com 62.

De fevereiro de 2018 a 21 de janeiro deste ano, foram confirmados 10.302 casos da doença no Brasil. Permanecem em investigação 50 casos nos estados de Roraima, do Amazonas e do Pará, sendo 33 notificados pelos estados em janeiro e início de fevereiro deste ano.



CONSULTÓRIO NEUROLÓGICO

Dr. Cássio Zottis Grapiglia

NEUROCIRURGIA | CRM-RS 37744 | CPF 916.025.640-00

www.neurobento.com.br

Fone 54 3052 0244

Edifício Solar | Sala 601 | Rua Saldanha Marinho, 435 | Centro | Cep 95700-000 | Bento Gonçalves | RS

IFRS libera edital de vagas para 2019

O Instituto Federal do Rio Grande do Sul (IFRS), publicou o edital com as vagas para ingresso de novos alunos em 26 cursos técnicos e 24 superiores gratuitos, com início das aulas ainda no primeiro semestre deste ano. Em Bento, são oferecidas vagas para os cursos de Física, Matemática (Licenciatura), Tecnologia em Alimentos e Horticultura (Técnicos).

Inscrições

As inscrições terão início até o dia 18 de fevereiro de 2019. Para concorrer as vagas, os candidatos devem entrar pelo site ingresso.ifrs.edu.br, conforme cronograma dos editais 4 e 5 2019/1. Não será cobrada taxa de inscrição.

Encerradas matrículas para aprovados da primeira chamada do Prouni

Encerrou na última sexta-feira (15) prazo para os estudantes selecionados na primeira chamada do Programa Universidade para Todos (ProUni) fazerem a matrícula nas instituições de ensino superior. O resultado da primeira chamada foi divulgado no último dia seis.

Os estudantes devem comparecer às instituições com os documentos que comprovam as informações prestadas na ficha de inscrição. Cabe aos candidatos verificar os horários e o local de comparecimento para a aferição das informações. A lista da documentação necessária está disponível na internet.

Exigências

Algumas instituições podem exigir dos candidatos aprovados que façam uma prova. Os estu-

Seleção

O ingresso de estudantes nos cursos técnicos será por meio de sorteio, que ocorrerá no dia 21 de fevereiro de 2019, no campus ofertante do curso pretendido pelo candidato. A participação do candidato para acompanhar o sorteio não é obrigatória.

O ingresso de estudantes nos cursos superiores se dará pela nota do Exame Nacional de Ensino Médio (Enem).

A lista dos classificados será divulgada no dia 22 de fevereiro no site ingresso.ifrs.edu.br.

As matrículas dos classificados ocorrerão nos dias 25 e 26 de fevereiro. Todas as informações referentes ao processo de seleção estão nos editais. É responsabilidade do candidato a leitura completa dos documentos.

dantes devem verificar, no momento da inscrição, se a instituição vai aplicar processo seletivo próprio. As instituições que optarem por processo próprio devem explicar o procedimento formalmente aos estudantes, no prazo máximo de 24 horas da divulgação dos resultados das chamadas.

Resultado final

O registro da aprovação ou reprovação dos candidatos no Sistema Informatizado do ProUni e a emissão dos respectivos termos de Concessão de Bolsa ou termos de Reprovação pelas instituições de ensino foi feita entre os dias 6 e 18 de fevereiro para os selecionados na primeira chamada. Caso o estudante não compareça no prazo estipulado, ele será reprovado.



Resultado da primeira chamada foi divulgado no último dia seis

Escolas terão de informar ao MEC o número de adolescentes grávidas matriculadas

O Ministério da Educação (MEC) quer saber quantos casos de gravidez na adolescência ocorreram em 2018. Desde a última quinta-feira (14) está disponível para as escolas públicas e privadas o “Questionário sobre quantidade de casos de gravidez em adolescentes escolares”. O prazo para preencher os dados vai até 15 de abril.

Posição do Inep

Segundo o Instituto Nacional de Estudos e Pesquisas Educacionais Anísio Teixeira (Inep), responsável pelo questionário, as escolas devem considerar os casos de gravidez em adolescentes na faixa etária de 10 a 19 anos de idade identificados no ano passado. Não será necessário identificar a adolescente.

Questionário

O questionário deverá ser

Objetivo

preenchido por gestores escolares ou por pessoas designadas pelas escolas. O acesso é por meio de um link no Sistema Educacenso, exclusivamente para o perfil escola.

O trabalho faz parte do programa Saúde na Escola, desenvolvido pelo MEC e Ministério da Saúde. A intenção é fortalecer ações conjuntas para reduzir o número de casos de gravidez na adolescência, além de garantir o cuidado integral às adolescentes grávidas.



Questionário está disponível para as escolas públicas e privadas

Instituto Federal abre possibilidade de cursar disciplinas no exterior



As inscrições para a seleção vão até 13 de março de 2019

Estudantes de cursos de graduação do IFRS podem se candidatar para cursar disciplinas no Instituto Politécnico de Bragança (IPB), em Portugal, recebendo bolsa. As inscrições para a seleção vão até 13 de março de 2019.

Bolsas

São ofertadas seis bolsas para o período de setembro de 2019 a fevereiro de 2020. O objetivo é complementar a formação acadêmico-profissional, por meio do contato com diferentes métodos, processos e tecnologias voltadas ao aprendizado, ao aprofundamento, à difusão e ao compartilhamento de experi-

ências acadêmicas, científicas e culturais.

Crítérios

São critérios de classificação: o percentual de carga horária integralizada no curso; participação em projetos de ensino, extensão e/ou pesquisa; recebimento de “destaque” em eventos de ensino, pesquisa e extensão e olimpíadas de conhecimento no país ou no exterior.

Taxas de benefícios

Os estudantes selecionados estarão isentos do pagamento das taxas acadêmicas do IPB. O valor da bolsa poderá ser utilizado nas despesas com hospeda-

gem; alimentação; obtenção de passaporte e visto; seguro saúde; passagens aéreas e terrestres; ou material didático-pedagógico necessário ao desempenho de suas atividades acadêmicas.

Destinos

Os alunos poderão se candidatar para cursar componentes curriculares nas escolas superiores Agrária (Campus de Bragança); de Educação (Campus de Bragança); de Tecnologia e Gestão (Campus de Bragança); de Comunicação, Administração e Turismo (Campus de Mirandela); e de Saúde (Campus de Bragança).

Esportivo goleia o Ypiranga na estreia

Na tarde do último domingo (17) o Esportivo recebeu o Ypiranga de Erechim no Parque Esportivo Montanha dos Vinhedos, e não tomou conhecimento da equipe do treinador Círio Quadros. Desde os primeiros movimentos o Esportivo se mostrou superior e empolgou a torcida que compareceu no estádio goleando os adversários por 3x0.

Primeiro tempo

Logo aos cinco minutos de jogo o Esportivo começou a rondar a área do Ypiranga. O primeiro gol não demorou a vir, aos 11 minutos, Athos surpreendeu o goleiro Gritti e fez um gol olímpico. O Esportivo dominava as ações do jogo, quando aos 27 minutos o Ypiranga chegou em bola parada, mas o goleiro Jônatas fez boa defesa. Dois minutos depois, aos 29, em cobrança de falta na área, Gullithi faz o segundo gol de Esportivo de cabeça. O Ypiranga ainda ameaçou em um chute da entrada da área que passou perto da meta alviázul.

Segundo tempo

A etapa complementar foi



O camisa 10, Athos, marcou o primeiro gol da vitória

morna. O Esportivo segurava a vantagem, e o Ypiranga, sem criatividade, não ameaçava o goleiro Jônatas. Aos 33 minutos, em bela troca de passes, o atacante Zulu marcou o terceiro gol do Esportivo, dando números finais a partida.

Escalações

O Esportivo jogou com Jônatas, Jacson, Cleiton, Gullithi e Xaro; Renan (Jonas), Robert, Nunes e Athos (Vinícius Martins); Toni Júnior e Zulu (Nena). Técnico: Carlos Moraes.

O Ypiranga de Erechim atuou com Gritti; Wesley, Léo Kanu, Patrick e Ruan; Henrique, Fidelis (Tsumita), Pedro Pires (Flávio Paulino) e João Vitor; Marcinho e Lima. Técnico: Círio Quadros.

Próximo confronto

Na próxima quarta-feira (20), os comandados de Carlos Moraes vão até a fronteira do estado enfrentar a equipe do São Borja, que devido a ter seu jogo contra o União Frederiquense adiado, ainda não estreou na competição.

ACBF luta até o fim, mas sai derrotada pelo Jaraguá

Em decisão do título da 2ª Copa Três Coroas, realizada na tarde do último domingo (17), a ACBF foi derrotada pelo Jaraguá-SC, na reedição da final do ano passado. Após estar perdendo por 5x2 no tempo normal, a equipe gaúcha buscou o empate, porém foi superada na prorrogação por 3x1.

Primeiro tempo

A ACBF começou melhor

na partida, abrindo o placar com Lé. Porém, os catarinenses empataram com Daniel e, logo depois, viraram com gol de Fernando. Nos minutos finais da etapa inicial, Oitomeia ampliou a vantagem, terminando o primeiro tempo com placar de 3 a 1 para o Jaraguá.

Etapa final

No início do segundo tempo, o Jaraguá aumentou o marcador

com Daniel. Pesk marcou um gol e diminuiu a diferença, mas Nicolas fez o quinto gol da equipe de Santa Catarina. A ACBF passou a atacar mais e Mithyuê fez o terceiro gol. Depois de desperdiçar um tiro-livre, João Salla não desperdiçou a segunda chance e marcou um gol para encostar no placar. Faltando 20 segundos para o fim, Lé chutou cruzado para o gol, empatou e levou a decisão para a prorrogação.

Prorrogação

Logo nos primeiros minutos da prorrogação, o Jaraguá abriu o placar. Depois, em uma cobrança de tiro-livre, Nicolas aumentou a diferença. Mithyuê diminuiu para a ACBF, mas Nicolas marcou mais uma vez e decretou a vitória do Jaraguá que se sagrou campeão da competição.

Próximos compromissos

A ACBF volta a focar na preparação. No dia 22, a equipe realiza um amistoso em Antônio Prado contra o time local. No dia 1º de março, em Bom Princípio, a ACBF realiza mais um teste contra a equipe do município e depois, no dia 9, a equipe participa da Taça Joma, contra o Joinville.



Após estar perdendo por 5x2 no tempo normal, a equipe gaúcha buscou o empate

TV FGF fez sua estreia com transmissão do jogo entre Esportivo e Ypiranga

A partir de 2019, a Federação Gaúcha de Futebol (FGF) vai transmitir os jogos da Divisão de Acesso através do seu próprio canal, a TV FGF. O primeiro jogo com transmissão do canal foi Esportivo e Ypiranga de Erechim.



Transmissão

Neste primeiro ano do canal, serão realizados alguns programas piloto e transmissões de todos os jogos ao vivo da Divisão de Acesso de 2019. Desta forma os torcedores alviázuis podem acompanhar também a transmissão ao vivo dos jogos do Esportivo

Divulgação

O torcedor poderá acompanhar todos os jogos da Divisão de Acesso ao vivo de forma gratuita através da plataforma Mycujoo. As imagens ficarão

A Federação Gaúcha de Futebol (FGF) vai transmitir os jogos da Divisão de Acesso através do seu próprio canal

disponíveis permanentemente na plataforma para a utilização por parte dos clubes e dos meios de comunicação, elevando desta forma o retorno de mídia espontânea dos clubes que disputam a competição.

Atletas de Bento sobem ao pódio na Maratona do Vinho

Os atletas de Bento Gonçalves fizeram bonito na 6ª edição da Maratona do Vinho, realizada no último domingo (10). A prova, que passou pelos municípios de Bento Gonçalves, Garibaldi e Monte Belo do Sul, reuniu maratonistas de alto rendimento, amadores, clubes e grupos de amigos e familiares de diversas cidades do Estado.

Maratona

Os atletas da equipe BTR conquistaram o lugar mais alto do pódio, a exemplo de Alice e Claudemir, na categoria dupla mista 5 km; Adriano Maffei e Fabiano Gatto nos 21 km Masculino, em suas respectivas

faixas etárias; Niumar Velhos nos 42 km Geral Masculino; Juliane Zan e Cátia Geremia nos 42 km Feminino e Jefferson Dias, Diego Panazzolo e Sirlésio Carboni, os quais conquistaram as três primeiras colocações nos 42 km Masculino.

Revezamento

A equipe Danivist disputou a competição na categoria de 21 atletas, sendo que oito atletas subiram ao pódio da Maratona do Vinho, dentre eles os bento-gonçalveses Eric Gonçalves Capovilla, Gustavo Manfredini, Maíra Neuberger, Vander Geremia e Cristiane Frare.



A prova, que passou pelos municípios de Bento Gonçalves, Garibaldi e Monte Belo do Sul

Rapaz morre depois de carro cair em córrego

No final da madrugada deste domingo (17), o condutor, de 25 anos, de um veículo com placas do município de Garibaldi, saiu da pista próximo ao entroncamento da BR 470 com a RS 232, desceu um barranco de mais de 30 metros, com as rodas para cima, dentro de um córrego.

A Polícia Rodoviária Federal (PRF) foi acionada para atender a ocorrência, porém quando o chegou no local, o jovem já estava em óbito.



Motorista flagrado com CNH suspensa

O Pelotão Rodoviário da Brigada Militar de Farroupilha abordou um guincho particular que efetuava a remoção de um veículo Clio na última sexta-feira (14). O motorista havia perdido o controle do carro e saído da pista na ERS-444, em Bento Gonçalves, no Barracão. Em consulta no sistema foi verificado que o licenciamento estava vencido e o condutor com a CNH (Carteira Nacional de Habilitação) suspensa por embriaguez.

O condutor de 55 anos foi encaminhado ao fórum, e foi notificado por violar a suspensão do direito de dirigir, além disso, o proprietário será notificado por liberar o veículo à pessoa com suspensão ao direito de dirigir. O veículo foi recolhido.



O motorista havia perdido o controle do carro e saído da pista na ERS-444

BM prende foragido no Imigrante

Com antecedentes por tráfico e posse de drogas, roubo com lesões corporais e furto, foi preso na madrugada de domingo (17), Mateus Baronio, depois de ser identificado em uma patrulha de rotina na rua Natalina Sandrin Zaneti.

O então foragido, com 23 anos, ao avistar o veículo de patrulhamento correu e tentou se esconder dentro de uma casa. Perseguido, foi preso e reconduzido ao presídio de Bento Gonçalves.



Baronio tem antecedentes por tráfico e posse de drogas

Casal aplica golpe do bilhete premiado em idosa

Uma senhora registrou na última sexta-feira (15) um Boletim de Ocorrência no qual diz ter sido vítima de estelionato. Segundo a polícia, o gerente de uma agência bancária acionou os agentes relatando que a mulher em questão tinha sido vítima do conto do bilhete premiado.

Segundo o Boletim de Ocorrência, um casal deixou a vítima na agência bancária e fugiu, levando o cartão do banco da mulher, que tinha a senha anexada. Os estelionatários fizeram compras em lojas de Bento Gonçalves e Caxias do Sul gastando cerca de R\$ 1.500. A polícia investiga o caso.

BM prende foragido acusado de estupro e homicídio

Após denúncia anônima, uma guarnição da Brigada Militar se deslocou até o Loteamento Capoani, na rua Ari da Silva, onde efetuou a prisão de um foragido na noite deste sábado (16). O acusado de 56 anos tem antecedentes por homicídio

e estupro.

O indivíduo estava foragido desde o dia 21 de janeiro, quando cumpria pena em regime semiaberto, e não se reapresentou mais a polícia. O homem foi preso e direcionado ao Presídio Estadual de Bento Gonçalves.

A marca mais lembrada em segurança na Serra Gaúcha agora de cara nova.

MONITORA
BENTO

www.monitorabento.com.br
54 2521.2211

Gestão completa em segurança, planejada especialmente para quem exige o melhor em monitoramento vinte e quatro horas todos os dias.



Segurança individual para pessoas que precisam cuidados especiais. Equipamentos de uso pessoal dão autonomia ao usuário e toda tranquilidade aos familiares.



Segurança eletrônica vinte e quatro horas, com a mais completa estrutura móvel, unidades de apoio estratégicas, além de contar com equipe altamente treinada.



Violência contra a mulher sobe em Bento

A Coordenadoria da Mulher divulgou nesta semana o relatório de atividades no Município. Em 2018 foram registrados 1.261 atendimentos tanto na zona urbana como na rural. De acordo com os dados houve um aumento de 33,40% de atendimentos mês.

Depoimento da coordenadora

De acordo com a coordenadora da Coordenadoria da Mulher e do Centro Revivi, Regina Zanetti “o aumento significativo no atendimento demonstra a credibilidade do serviço. Destacamos que 2018 foi um ano intenso de ações e atividades em prol das mulheres, levando in-

formação e conhecimento a estas, tanto da zona rural quanto na urbana, fazendo com que elas se encorajem a denunciar e mostrar que não estão sozinhas, que existe uma Rede de Proteção que as apoia, e, principalmente, ter acesso aos seus direitos garantidos em Lei. Temos muito que trabalhar para dar um basta na violência contra a mulher, mas para isso a sociedade também deverá se envolver, se conscientizar”, destaca.

Contato

Denúncias podem ser feitas através do disque 180, na Delegacia da Mulher pelo fone (54) 3454-2899 ou no Centro Revivi através do (54) 3454-5400.



De acordo com os dados houve um aumento de 33,40% de atendimentos mês

Veículo é furtado em Bento

Ao deixar seu veículo Chevrolet Kadett estacionado no bairro Glória, na última sexta-feira (15), um homem teve o automóvel furtado. Sem notícias e testemunha de ninguém o in-

divíduo procurou a polícia para registrar ocorrência. O veículo não possui dispositivos de monitoramento nem seguro. A polícia ainda não tem suspeitos, mas faz buscas para localizar o veículo.

Clientes ficam em mira de arma de fogo em assalto a estabelecimento

Um dupla de ladrões assaltou um estabelecimento na última quarta-feira (13), porém o Boletim de Ocorrência foi lavrado somente na última sexta-feira (15). O crime aconteceu no bairro São Francisco, por volta das 14h. Um homem armado rendeu os clien-

tes e levou o dinheiro do caixa.

Depois da ação, o delinquente fugiu em um motocicleta juntamente com comparsa que o aguardava do lado de fora. Os criminosos levaram uma quantia em dinheiro e objetos pessoais dos clientes.

BM prende foragido por tráfico de drogas

Em operação de rotina da Brigada Militar na noite desta sexta-feira (15), foi abordado um homem em atitude suspeita, na rua Humberto de Alencar Castelo Branco, no Bairro Fenavinho.

Após consulta ao sistema interno da polícia, foi constatado que se tratava de Rodrigo

dos Santos Minussi, de 37 anos, que estava foragido do sistema prisional desde o dia nove de fevereiro. Minussi possui antecedentes criminais por tráfico de drogas, porte ilegal de arma de fogo, roubo, furto e ameaça. O indivíduo foi preso em flagrante e conduzido para o Presídio Estadual de Bento Gonçalves.

Assalto no supermercado Apolo São Roque

Depois de render dois vigilantes, na manhã deste domingo (17), dois homens armados roubaram o cofre e colocaram no porta malas do carro HB20 e fugiram em disparada. Um dos vigilantes teve ferimentos leves, depois de ser ferido com uma coronhada.

O outro vigilante e um cliente foram obrigados a ajudar a colocar o cofre no porta malas do carro, enquanto os assaltantes ameaçavam com

armas. A polícia faz buscas. Um vídeo amador de um morador de um prédio em frente registrou parte da ação e fuga.

Após buscas a BM localizou o veículo utilizado pelos bandidos. O carro estava abandonado na Linha Pradel, interior de Bento Gonçalves, e o cofre sem sinais de violação. A polícia continuou as buscas no matagal da região atrás dos assaltantes, porém sem sucesso.



Dois homens armados roubaram o cofre e colocaram no porta malas do carro

Foragido capturado tentou se passar pelo irmão aos policiais

Após ser abordado pela Brigada Militar em posse de rolos de fios de cobre, um homem, de 38 anos, não soube explicar a procedência do material, além disto o indivíduo não possuía documento de identificação. O fato aconteceu na madru-

ga desta segunda-feira (18), no bairro Juventude

Após fornecer um nome para a polícia, o suspeito caiu em contradição e foi identificado como Elissandro Mello dos Santos, anteriormente havia passado o nome do seu irmão. Após

consultar no sistema interno da polícia, foi constatado que o acusado possui longa ficha criminal e estava foragido do Presídio Estadual de Lajeado desde 13 de fevereiro. O criminoso foi preso e direcionado ao Presídio Estadual de Bento Gonçalves.



Elissandro tem antecedentes por furto, roubo e tráfico de drogas

Vanessa Dal Ponte
ADVOGADA

Vanessa Dal Ponte
OAB/RS 81.484

54 9988-3530

Rua Augusto Geisel, 465, sala B
95700-274 - Bento Gonçalves - Rio Grande do Sul

Gazeta

Bento Gonçalves | 19 de fevereiro de 2019 | Edição 3264

Muito mais que notícias

Circulação terças e sextas | R\$ 2,20 | www.gazeta-rs.com.br

CINEMA

Validade da programação: 14/02/2019 a 20/02/2019
Sujeita a alterações sem aviso prévio.

Shopping Bento: 3055 2442

L'américa Shopping: 3454 1334

Salas tradicionais (2D): R\$ 26,00 inteira e R\$ 13,00 meia

Salas 3D : R\$30,00 inteira e R\$15,00 meia

Promoção*: na terça-feira e quarta-feira todos pagam meia entrada

* Esceto feriados e sessões de pré-estreia

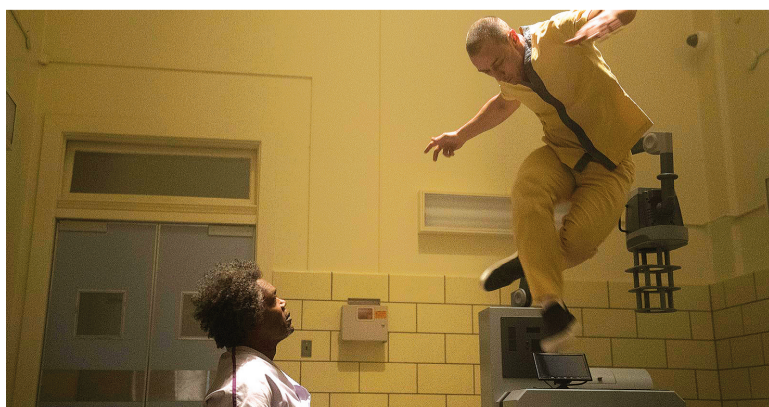
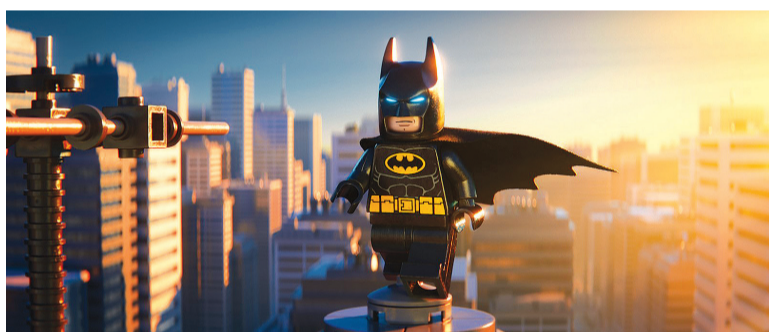

Shopping Bento

Wifi Ralph Quebrando a Internet

13:40h - Dublado 3D

Como Treinar o seu Dragão 3

16:20h - Dublado 3D

Minha Vida em Marte

18:40h - Nacional 2D

21:00h - Nacional 2D

Vidro

21:00h - Dublado 2D

Uma Aventura Lego 2

13:40h - Dublado 2D

Cinco anos após os eventos do primeiro filme, a batalha contra inimigos alienígenas faz com que a cidade Lego torne-se Apocalipsópolis, em um futuro distópico onde nada mais é incrível. Neste contexto, Emmet constrói uma casa para que possa viver ao lado de Lucy, mas ela ainda o considera ingênuo demais. Quando um novo ataque captura não apenas Lucy, mas também Batman, Astronauta, Unikitty e o pirata, levando-os ao sistema planetário de Manar, cabe a Emmet construir uma espaçonave e partir em seu encaixo. No caminho ele encontra Rex Perigoso, um navegante solitário que decide ajudá-lo em sua jornada.



Aquaman

15:40h - Dublado 2D

Creed II

18:40h - Dublado 2D

Adonis Creed (Michael B. Jordan) saiu mais forte do que nunca de sua luta contra 'Pretty' Ricky Conlan (Tony Bellew), e segue sua trajetória rumo ao campeonato mundial de boxe, contra toda a desconfiança que acompanha a sombra de seu pai e com o apoio de Rocky (Sylvester Stallone). Sua próxima luta não será tão simples, ele precisa enfrentar um adversário que possui uma forte ligação com o passado de sua família, o que torna tudo ainda mais complexo.

L'américa Shopping

Wifi Ralph Quebrando a Internet

13:40h - Dublado 2D

Como Treinar o seu Dragão 3

18:40h - Dublado 2D

Uma Nova Chance

16:10h - Dublado 2D

21:10h - Legendado 2D

Alita: Anjo de Combate

13:40h - Dublado 3D

16:10h - Legendado 3D

18:40h - Dublado 3D

21:10h - Legendado 3D

TEMPO LOCAL

Hoje 18/02		Pancadas de chuva à tarde e à noite	↑ 25°C ↓ 16°C
Qua 19/02		Pancadas de chuva à tarde e à noite	↑ 28°C ↓ 16°C
Qui 20/02		Pancadas de chuva à tarde e à noite	↑ 32°C ↓ 17°C

fonte: climatempo.com.br

LOTERIAS

Megasena - concurso 2125

01 31 44 46 53 58

Federal - extração 05363

1° 08047

2° 78683

3° 58115

4° 27572

5° 02348

Lotomania - extração 1944

05 08 09 11 12

17 26 30 37 38

43 57 63 64 72

74 84 85 87 94

fonte: caixa.gov

FALE CONOSCO

Ligue: 54 3701 2302

Rua 13 de Maio, 229 - 3° andar
www.gazeta-rs.com.br

assinaturas@gazeta-rs.com.br

atendimento@gazeta-rs.com.br

educacao@gazeta-rs.com.br

redacao3@gazeta-rs.com.br

esporte@gazeta-rs.com.br

interior@gazeta-rs.com.br

classificados@gazeta-rs.com.br

