

## Polícia

Golpe do imóvel na planta faz mais uma vítima

pág 09

## Polícia

Procurado pela polícia é preso no Cemranel

pág 09

## Polícia

Morre eletricista que sofreu descarga elétrica

pág 09

# Gazeta

Bento Gonçalves | 25 de janeiro de 2019 | Edição 3257

Muito mais que notícias

Circulação terças e sextas | R\$ 2,20 | www.gazeta-rs.com.br

## DESCONTO EM FOLHA

# Servidores ganham liminar contra retaliação de Pasin



A presidente do Sindicato dos Servidores Públicos Municipais, Neilene Lunelli, convocou a imprensa para uma coletiva para explicar os motivos que foi pedida aliminar para liberação de desconto em folha de pagamento dos servidores, que havia sido proibida por Pasin em Dezembro. Página 05

## Auxílio combustivel gera polêmica com vereadores

pág 07

## Dengue

Larvas de mosquito encontradas no Cemitério Municipal  
pág 03

## Educação

Estudantes podem usar simulador para calcular vaga no Sisu  
pág 04

## Educação

Falha no sistema do Sisu permite que candidatos alterem dados de outros  
pág 04

## Esporte

Farrapos conhece adversários na luta pelo título estadual  
pág 11

PRATO FEITO & MARMITAS



Ao lado do Banco do Brasil - Centro

R\$ **10**,  
segunda a sábado  
3452-7193

 **CLÍNICA POPULAR**  
Bento Gonçalves  
**SAÚDE AO SEU ALCANCE**

### Especialidades Médicas

Ortopedia  
Traumatologia  
Ginecologia  
Pediatría  
Geriatría  
Neurologia  
Dermatologia  
Psiquiatria  
Oftalmologia  
Nefrologia  
Cardiologia  
Clínico Geral  
Medicina do trabalho

### Multidisciplinar

Fonoaudiologia  
Psicologia  
Nutrição  
Fisioterapia

**Convênio com exames de imagem e laboratório**

54 3075 0796 | 99691 4166

Rua Saldanha Marinho, 435  
Galeria Solar, sobreloja 01 | Centro  
www.clinicapopularbg.com.br  
contato@clinicapopularbg.com.br  
@ /ClínicaPopularBentoGonçalves

Responsável Técnico: Dr. Diego Gyboski | Cremers 29.650



# RL TECH

## Ar Condicionado

27 anos de experiência

Instalação, conserto,  
manutenção e higienização  
de ar condicionado

 (54) 996527203

 @rltechar



Orçamento sem compromisso

# A BANDA LARGA

## LÍDER EM ULTRAVELOCIDADES

VEM SER MUITO NET





**120 MEGA** COM WIFIPLUS

POR APENAS R\$ **99,00** POR MÊS

**POR 1 ANO**

APÓS, O VALOR SERÁ DE R\$ 154,99/MÊS

ASSINE AGORA

**3453-1242**

Válido até 31/12/2018 para a contratação da banda larga NET Virtua apresentada nesse anúncio. O valor promocional anunciado é válido pelo período da oferta (proporcional ao primeiro mês + os meses subsequentes da promoção) do NET Virtua 120 Mbps. Valores válidos para a contratação em débito automático (fatura digital) e fidelidade de 12 meses, sujeito a taxa de adesão e cobrança de multa de até R\$ 300,00 em caso de cancelamento antecipado. Banda larga fixa líder em ultravelocidade: Relatório Anatel Agosto 2018 - A Anatel considera ultravelocidade na banda larga as velocidades acima de 34Mbps. Consulte disponibilidade técnica para instalação em seu endereço, características e condições de aquisição, inclusive individualmente, dos serviços apresentados em net.com.br.



AGENTE AUTORIZADO

# Gazeta

Muito mais que notícias

**Diretora:** Ana Lúcia Zanelatto.

**Redação e fotos:** Rodrigo de Marco e Giana Milani. **Circulação Gazeta:** Terças-feiras e Sextas-feiras. **Circulação Jornais Rurais:** Terças-feiras em rodízio, pela ordem, Jornal Tuiuty, Jornal Monte Belo do Sul, Jornal Vale dos Vinhedos e Jornal São Pedro.

## REFERÊNCIA EM ODONTOLOGIA ESTÉTICA

SORRISO DE PACIENTE FEITO NO INSTITUTO BORDIN EM APENAS UM DIA. RESULTADO EXTREMAMENTE ESTÉTICO E NATURAL COM FACETAS DE PORCELANA

AGENDE UMA AVALIAÇÃO!

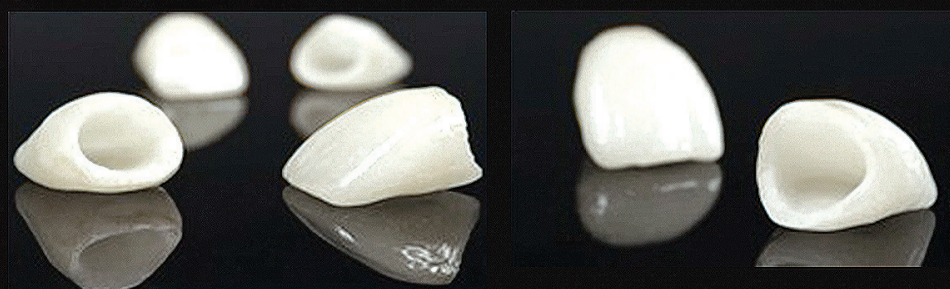

Instituto  
**BORDIN**  
Odontologia estética, Nutrição e Coaching

RUA 14 DE JULHO, 920, BAIRRO DO PARQUE, FARROUPILHA-RS **54 3268-1215**



# Encontrados novos focos do mosquito da dengue em Bento

Na última quinta-feira (24), a Vigilância Ambiental de Bento Gonçalves realizou um processo de pulverização de larvas do mosquito *Aedes Aegypti* no Cemitério Municipal. A ação foi tomada após inspeção de rotina realizada na última quarta-feira (23).

Em entrevista exclusiva à Gazeta, o coordenador da Vigilância Ambiental, Rafael Vieira, destacou que a questão do cemitério foi toda controlada na manhã da quinta-feira (24), mas para as pessoas que moram nas redondezas do local tomarem cuidado para não contraírem os vírus que este mosquito transmite.



Coordenador da Vigilância Ambiental, Rafael Vieira

## Denúncias

Vieira comenta a respeito de denúncias que a Vigilância Ambiental recebeu de lixos espalhados em área central do município: "Iremos fazer a inspeção, e notificar o proprietário do imóvel. Se for identificada o indivíduo que está poluindo, ele será autuado conforme a lei".

## Multas

De acordo com o coordena-

dor, a multa para quem foi pego cometendo infrações sanitárias, contribuindo para a proliferação do mosquito, varia de R\$ 2 mil, podendo chegar até R\$ 1,5 milhão, de acordo com a gravidade da infração.

## Denúncias

Qualquer pessoa pode ajudar a Vigilância Ambiental a combater o mosquito, ao identificar qualquer cenário favorável a proliferação do *Aedes Aegypti*, pode fazer as denúncias pelo fone: 0800-979-6866. A denúncia é anônima e gratuita.



Equipe encontra focos do mosquito no Cemitério Municipal

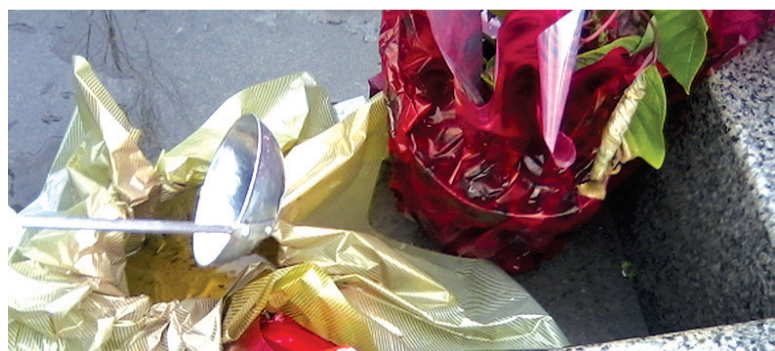

A pulverização foi feita com inseticidas para eliminar as larvas

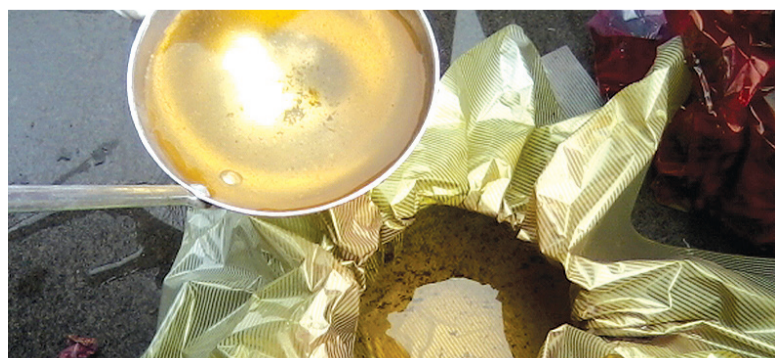

A Vigilância Ambiental alerta para moradores das redondezas ficarem atentos ao mosquito para não contrair o vírus

nexus

RESIDENCIAL

PLANTÃO DE VENDAS  
 NESTE SÁBADO NA URBVIAS  
 Via Del Vino das 9h às 17h

A 5 MINUTOS DO CENTRO

COMPRE COM RENDA A PARTIR DE R\$ 1.500

ENTRADA EM: **40x**  
ou use seu FGTS

PLANTÃO DE VENDAS  
**996.722.700**  
MAIORES INFORMAÇÕES

### SIMULAÇÃO DE PROPOSTA :

APARTAMENTO STUDIO COM BOX			SIMULAÇÃO COM RENDA DE R\$ 1.500,00.	
ENTRADA:	SUBSÍDIO ATÉ:	USE SEU:	SALDO FINANCIAMENTO:	VALOR TOTAL A PARTIR DE:
<b>5x99,00</b>	<b>R\$ 18.473</b>	<b>FGTS</b>	<b>CAIXA</b>	<b>R\$ 95 mil</b>

APARTAMENTO 2 DORMS.			SIMULAÇÃO COM RENDA DE R\$ 2.200,00.	
ENTRADA:	SUBSÍDIO ATÉ:	USE SEU:	SALDO FINANCIAMENTO:	VALOR TOTAL A PARTIR DE:
<b>40x221,00</b>	<b>R\$ 5.127</b>	<b>FGTS</b>	<b>CAIXA</b>	<b>R\$ 145 mil</b>

APROVEITE!  
ÚLTIMAS UNIDADES

- CHURRASQUEIRA
- SACADA ABERTA
- ESPERA P/SPLIT (OPCIONAL)
- ELEVADOR
- ÁGUA QUENTE (OPCIONAL)

CONSTRUÇÃO E REALIZAÇÃO:

FINANCIAMENTO:

VENDAS:

PLANTÃO DE VENDAS:  
**999.177.711 / 3052.0001**

Todas as imagens deste material tem caráter meramente ilustrativo. O valor do subsídio será de até R\$ 18.980,00 e estará à disposição de acordo com a renda, sujeito a regras, disponibilidade e duração do programa Minha Casa Minha Vida. A assinatura do contrato de financiamento depende da aprovação de crédito do cliente pela construtora e pelo agente financeiro. Valor referente ao apartamento 2 dorms, 104 cbox (R\$ 145 mil) e Apartamento 303 studio cbox (R\$ 95 mil) \*Simulação realizada através do Simulador Habitacional Caixa, em 22/11/2018, para pessoa física, c/mais de 3 anos de trabalho sob o regime do FGTS, taxa de juros 9% a.a. Demais informações estão disponíveis nas imobiliárias credenciadas.

NOVEMBRO/2018

CRECI: 22.738-J



## MEC lança simulador de notas de corte para o Sisu

O Ministério da Educação lançou, um simulador de notas do Sistema de Seleção Unificada (Sisu). O sistema já está no ar e pode ser usado pelos estudantes que fizeram o Exame Nacional do Ensino Médio (Enem) de 2018.

Os dados do simulador são os das notas mínimas exigidas para um candidato ter sido aprovado nas edições passadas do Sisu, porém isso não quer dizer que ele saberá com 100% de segurança se será ou não aprovado para determinada vaga no Sisu do primeiro semestre de 2019, mas dá uma ideia da concorrência.

### Filtros

Ao inserir as notas do Enem em cada uma das cinco provas, o candidato recebe, do simulador, uma lista de todos os cursos de

que a nota mínima exigida para aprovação era menor do que a nota dele no Sisu.

Ele ainda mostra qual seria a nota dele, caso esse tivesse concorrido com essa pontuação na edição passada. Isso acontece porque, como as universidades podem escolher pesos diferentes para cada curso em cada prova do Enem, a nota do Sisu acaba variando: um curso de medicina pode pedir mais peso para a nota de ciências da natureza, enquanto outro de história pode querer um peso maior à prova de ciências humanas, por exemplo.

O simulador do Sisu também permite que os candidatos façam diversos filtros para achar as opções de curso desejadas como: modalidade, regiões do Brasil, turno, nome da carreira e estado brasileiro.

**SIMULADOR SISU EDIÇÕES PASSADAS** (notas de referência de 2018)

INSIRA SUAS NOTAS DO ENEM EM CADA ÁREA

Ciências da Natureza: 1000 | Ciências Humanas: 1000 | Linguagem: 1000 | Matemática: 1000 | Redação: 1000

COM AS NOTAS BASTADAS ACIMA VOCÊ PODERÁ VER SE SUA TABELA ABARCO EM QUAS CURSOS PODERÁ INGRESSAR EM EDIÇÕES PASSADAS DO SISU

REGIÃO	UF	MUNICÍPIO	INSTITUIÇÃO DE ENSINO SUPERIOR	CURSO	Turno	Resultado de sua nota	Nota mínima para ingressar
2018	RJ	Niterói	UNIVERSIDADE FEDERAL FLUMINENSE	ARQUEOLOGIA	Integral	1.000,00	637,20
2018	RS	Campana Grande	UNIVERSIDADE FEDERAL DE CAMPINA GRANDE	ARTES VISUAIS	Integral	1.000,00	636,84
2018	RJ	Niterói	UNIVERSIDADE FEDERAL FLUMINENSE	ARTES	Integral	1.000,00	635,79
2018	MS	Quero Preto	UNIVERSIDADE FEDERAL DE QUERO PRETO	ARTES CÊNICAS	Integral	1.000,00	634,06
2018	RJ	Rio de Janeiro	UNIVERSIDADE FEDERAL DO RIO DE JANEIRO	ARTES CÊNICAS COM HABILITAÇÃO EM CENÓTIPO	Integral	1.000,00	719,21
2018	RJ	Rio de Janeiro	UNIVERSIDADE FEDERAL DO RIO DE JANEIRO	ARTES CÊNICAS COM HABILITAÇÃO EM ESCENARIAGEM	Integral	1.000,00	701,90
2018	BA	Cachoeira	UNIVERSIDADE FEDERAL DO RECÔNCAVO DA BAHIA	ARTES VISUAIS	Integral	1.000,00	630,66
2018	BA	Cachoeira	UNIVERSIDADE FEDERAL DO RECÔNCAVO DA BAHIA	ARTES VISUAIS	Noturno	1.000,00	622,50
2018	BA	Salinas	UNIVERSIDADE FEDERAL DO MARANHÃO	ARTES VISUAIS	Matutino	1.000,00	622,84
2018	RS	Santa Maria	UNIVERSIDADE FEDERAL DE SANTA MARIA	ARTES VISUAIS	Integral	1.000,00	655,19
2018	RS	Santa Maria	UNIVERSIDADE FEDERAL DE SANTA MARIA	ARTES VISUAIS	Integral	1.000,00	665,46
2018	CE	Fortaleza	INSTITUTO FEDERAL DE EDUCAÇÃO, CIÊNCIAS E TECNOLOGIA DO CEARÁ	ARTES VISUAIS	Matutino	1.000,00	613,94
2018	RJ	Rio de Janeiro	UNIVERSIDADE FEDERAL DO RIO DE JANEIRO	ARTES VISUAIS - ESCULTURA	Integral	1.000,00	701,06
2018	RS	Chapinho	INSTITUTO FEDERAL DE EDUCAÇÃO, CIÊNCIAS E TECNOLOGIA DA PARANÁ	AUTOMAÇÃO INDUSTRIAL	Integral	1.000,00	575,27
2018	PR	Pinheiro	UNIVERSIDADE TECNOLÓGICA FEDERAL DO PARANÁ	AUTOMAÇÃO INDUSTRIAL	Noturno	1.000,00	630,78
2018	PR	São Mateus	INSTITUTO FEDERAL DE EDUCAÇÃO, CIÊNCIAS E TECNOLOGIA DO PARANÁ	AUTOMAÇÃO INDUSTRIAL	Matutino	1.000,00	612,80
2018	SP	Guarulhos	INSTITUTO FEDERAL DE EDUCAÇÃO, CIÊNCIAS E TECNOLOGIA DE SÃO PAULO	AUTOMAÇÃO INDUSTRIAL	Noturno	1.000,00	627,82
2018	SP	São Paulo	INSTITUTO FEDERAL DE EDUCAÇÃO, CIÊNCIAS E TECNOLOGIA DE SÃO PAULO	AUTOMAÇÃO INDUSTRIAL	Noturno	1.000,00	633,38
2018	PR	Corumbá	UNIVERSIDADE TECNOLÓGICA FEDERAL DO PARANÁ	AUTOMAÇÃO INDUSTRIAL	Noturno	1.000,00	677,89

Ferramenta lançada pelo MEC simula as notas do Enem

## Sisu mostra dados de outros candidatos por engano

Alguns candidatos do Sistema de Seleção Unificada (Sisu) 2019 afirmaram em redes sociais que, ao tentarem se inscrever no site do programa, entraram acidentalmente em perfis de outros estudantes. Mesmo digitando o número de inscrição e a senha corretos, foram levados a páginas de participantes desconhecidos.

Diante das reclamações, o Ministério da Educação (MEC) afirmou, no fim da quarta-feira (23), que a "área técnica apurou os casos apresentados com o objetivo de garantir a segurança dos candidatos ao Sisu". No entanto, as reclamações no Twitter continuaram durante a manhã desta quinta-feira (24). A falha abre a possibilidade de participantes conseguirem alterar a inscrição dos concorrentes além de expor dados pessoais deles.

### Atualizações de nota de corte podem piorar situação

Pela primeira vez, o Sistema de Seleção Unificada (Sisu) atualizará as notas de corte parciais

de cada curso em cinco horários diferentes do dia: 0h, 7h, 12h, 17h30 e 20h. Nas últimas edições, os índices só eram renovados à meia-noite, diariamente, até o prazo final.

Por causa dessa mudança, o fluxo de visitas ao site deve aumentar. Provavelmente, os participantes desejarão conferir as notas de corte diversas vezes ao dia, para analisar se vale a pena alterar a inscrição para outro curso.

Já foram registrados mais de 500 mil acessos simultâneos em 2019

## Segundo período para matrículas nas escolas começa no próximo dia 28



Estudantes dos ensinos fundamental e médio poderão se matricular a partir do dia 28

Aos estudantes que não efetuaram matrícula ainda nas escolas de ensino fundamental e médio terão um novo prazo para garantir uma vaga nas escolas. O novo período de inscrições começará no dia 28 de janeiro e durará até o dia oito de fevereiro. O prazo vale para alunos que se inscreveram nos primeiros anos do Ensino Fundamental e Ensino Médio, ou pediram transferência de instituição de ensino.

A diretora-adjunta do Departamento de Planejamento

(Deplan) da Secretaria Estadual de Educação (Seduc), Neri Barcelos, ressalta que é muito importante que os estudantes não percam o prazo. "A matrícula só vai se confirmar se o aluno comparecer à escola designada com todos os documentos necessários", destaca.

### Ingresso no Ensino Fundamental

Ao efetuar a matrícula será solicitada pelas escolas a carteira de vacinação dos alunos que ingressarem na vida escolar. O

objetivo da Secretaria de Educação é disseminar nos pais dos alunos a importância da vacinação das crianças nesta idade.

### Documentos exigidos para matrícula

O responsável pelo aluno deve levar Identidade ou certidão de nascimento do aluno; identidade do responsável; comprovante de residência; comprovante de escolaridade e carteira de vacinação atualizada para os alunos do 1º ano do Ensino Fundamental.

## Saiba quais materiais não podem ser exigidos pelas escolas

Quem tem criança em casa sabe bem que, no início do ano, uma das maiores preocupações dos pais e responsáveis é adquirir os itens exigidos na lista de material escolar. Além de ter cuidado para não gastar mais do que pode ou do que realmente precisa, é importante, ficar atento para que seus direitos não sejam lesados: tem muita coisa que não pode estar na lista de materiais ou ser exigida pelas escolas de acordo com a Lei nº 12.886/13 proíbe os estabelecimentos de ensino de exigir, por exemplo, pincéis

para quadro, materiais de limpeza e objetos de higiene ou alimentação.

As instituições de ensino são proibidas por lei de exigir itens de uso coletivo na lista ou de cobrar taxas adicionais por eles. Todo o custo com materiais ou infraestrutura necessária para a prestação dos serviços educacionais deve, segundo a lei, ser considerada no cálculo das mensalidades escolares que os pais vão pagar.

Confira abaixo uma lista com itens que não podem constar na lista:

Alcool;	Fantoche;	Marcador para retroprojeto;
Algodão;	Feltro;	Massa de modelar;
Argila;	Fita dupla face;	Material para escritório (para uso individual);
Balde de praia;	Fita durex em geral;	Material de limpeza em geral;
Balões;	Fita para impressora;	Medicamentos;
Bolas de sopro;	Fitas decorativas;	Palitos de churrasco;
Brinquedo;	Fitilhos; - Flanelas;	Palito de dente;
Caneta para lousa;	Garrafa para água;	Palito de picolé;
Canudinho;	Gibi infantil;	Papel em geral. (exceto quando solicitado, no máximo, uma resma por aluno)
Carimbo;	Giz branco e colorido;	Papel higiênico;
Cartolina em geral;	Glitter;	Papel ofício colorido;
Cola em geral;	Grampeador e grampos;	Piloto para quadro branco;
Copos descartáveis;	Isopor;	Pincel atômico;
Cordão;	Jogo pedagógico;	Pincel para pintura;
Crema dental;	Jogos em geral;	Plásticos para classificador;
Pendrive, CD's e DVD's	Lã;	Pratos descartáveis;
Elastex;	Lenços descartáveis;	Pregador para roupas;
Envelopes;	Lixo de plástico para banho;	Sacos plásticos;
Espanja para pratos;	Lixa em geral;	Tintas em geral;
Estêncil a álcool e óleo;	Maquiagem;	Tonner para impressora.



# Sindiserp acusa prefeito de retaliação ao proibir desconto em folha da contribuição sindical

Pasin cortou o desconto do sindicato, mas não cortou o desconto de associação, de empréstimo consignado entre outros. Sindicato ganhou liminar na justiça para liberação da contribuição na folha de janeiro. Por outro lado Pasin deve ao fundo de aposentadoria mais de R\$ 12 milhões em depósitos devidos.

A crise montada entre o prefeito Guilherme Pasin e o Sindicato dos Servidores Públicos de Bento Gonçalves (Sindiserp) teve um novo capítulo. Em entrevista coletiva concedida na última quarta-feira (23), a presidente do Sindiserp, Neilene Lunelli denunciou uma retaliação por parte do chefe do executivo municipal por causa da manifestação do Sindicato dos Servidores na votação que reduziu os juros cobrados pelo atraso no repasse ao FapsBento (Fundo de Aposentadoria e Pensão do Servidor Público Municipal de Bento Gonçalves). Hoje sem repassar para o fundo de pensão desde novembro de 2018, a soma da dívida para com os servidores já ultrapassa a R\$ 12 milhões

## Represálias

Desde dezembro de 2018 (após a aprovação da redução dos juros do FapsBento), o prefeito Pasin, cortou o desconto da mensalidade sindical na folha de pagamento dos associados. Porém o corte aconteceu somente com o Sindiserp.

## Custo aos cofres públicos

Conforme o Sindiserp, os descontos não representam nenhum prejuízo ao município de Bento Gonçalves, e que o corte da contribuição apenas prejudica a população do município, pois com a verba que entra para o sindicato através das contribuições, é possível realizar cursos como o de informática, idiomas, dentre outros, preparando os profissionais de Bento Gonçalves receber turistas de outros países, visto que o município é um dos que mais atraem turistas em todo Rio Grande do Sul.

## Motivação

Segundo o advogado Jeferson Dytz Marin, não há nenhum tipo de motivação para tal medida da prefeitura, apenas de cunho pessoal, mas não existe nenhum amparo legal por trás da determinação. A concessão da liminar pela Vara da Fazenda Pública de Bento Gonçalves ao Sindiserp reforça a declaração do advogado e do sindicato, que não há motivação legal e nem prejuízo aos cofres públicos com a contri-

buição.

## Liminar

Juntamente com seus advogados, o Sindiserp ingressou com um recurso junto ao poder Judiciário para que os descontos em folha dos contribuintes voltem a ser debitados, e foi concedida uma liminar pela juíza da Vara da Fazenda Pública de Bento Gonçalves, Carina Paula Chin, determinativa a continuidade dos descontos das mensalidades na folha de pagamento dos servidores associados.

## Sobrevivência do Sindicato

Marin ainda destaca que sem as mensalidades contribuintes o Sindiserp passaria a correr sério risco de sobrevivência, visto que a única fonte de receita do sindicato são essas mensalidades. Com o possível fechamento, cerca de 500 alunos matriculados nos cursos oferecidos pelo sindicato seriam prejudicados.

## Lei da Trimestralidade

Outro embate entre o Sindiserp e a Prefeitura é o cumprimento da Lei da Trimestralidade. Em dezembro de 2018, o Sindicato notificou o Executivo requerendo que fosse efetuado o pagamento do benefício, de forma retroativa. De acordo com a legislação municipal, é concedida a revisão trimestral geral de vencimento aos servidores e professores municipais detentores de cargos de provimento eleito e em comissão, porém o valor não está sendo pago. "O prefeito Guilherme Pasin não cumpre a lei que ele mesmo criou. A provisão deveria ter sido concedida ainda no mês de outubro, na ordem de 0,55%. Essa desconsideração para com o servidor nos preocupa" comenta Lunelli.

## Valor em atraso

Conforme relatório, estão acumulados cerca de R\$ 12 milhões de contribuição em atraso. "Por isso que o servidor, por unanimidade, se posicionou contrário ao Projeto de Lei em assembleia realizada antes da votação na Câmara. Aliás, projeto que foi para o Legislativo sem ter sido discutido com a entidade. Fomos pegos de surpresa" salienta Neilene Lunelli.



Presidente do Sindiserp, Neilene Lunelli, concedeu entrevista coletiva juntamente com o advogado do sindicato Jeferson Marin

  
**Accordi**  
 Advogados

OAB/RS 7.017

☎ 54 3453 6614

✉ accordiadvogados@yahoo.com.br

🌐 www.facebook.com/accordiadvogados

📍 Rua 10 de Novembro, 697 - Sala 14  
 Cidade Alta - Bento Gonçalves



## Preço do combustível nas refinarias tem novo aumento

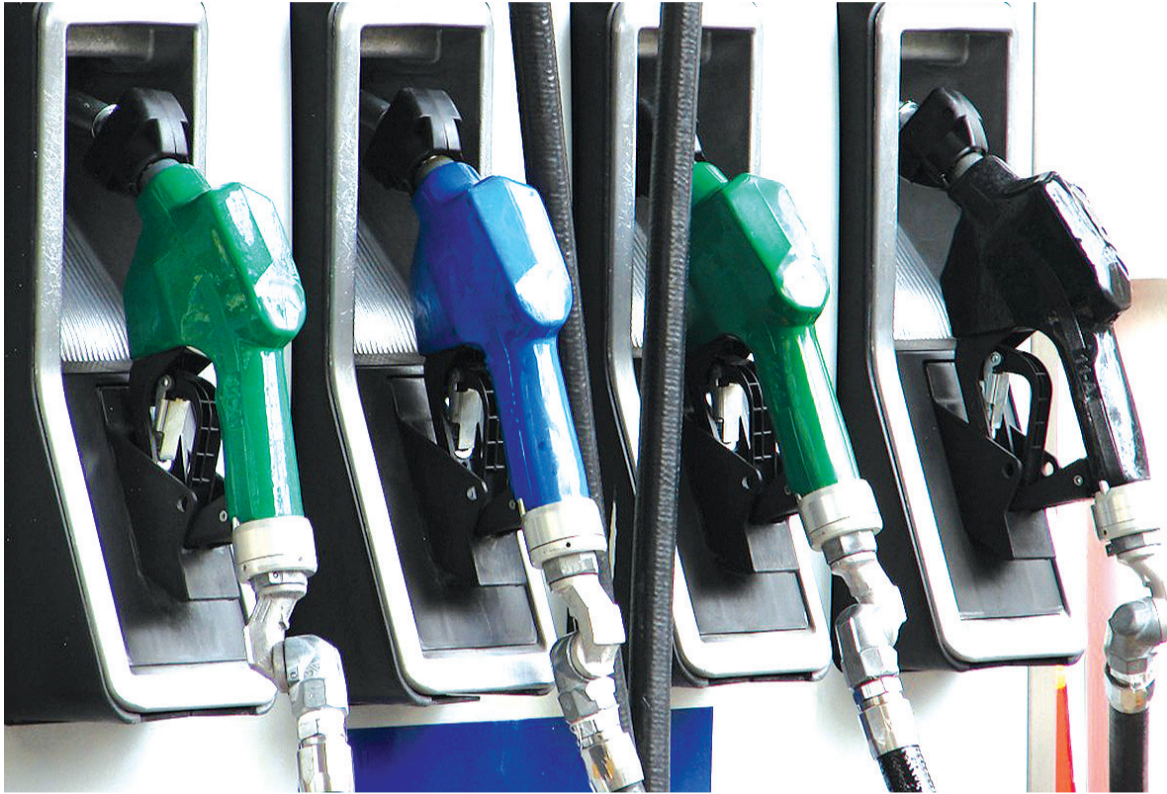

Aumento deve chegar nas bombas para os consumidores

A Petrobras comunicou o aumento do preço do combustível nas refinarias a partir da última terça-feira (22). Com a decisão, o litro do combustível passará dos atuais R\$ 1,5308 para R\$ 1,5491, um aumento de 1,19%, o terceiro de 2019.

A Petrobras adota essa política de reajuste dos preços desde julho de 2017. De acordo com a metodologia, as mudanças podem acontecer mais frequentemente, inclusive todos os dias,

e refletem os preços praticados nos mercados internacionais e a cotação do dólar. A recente alta do petróleo e a desvalorização do real frente à moeda norte-americana motivaram, segundo a estatal, o reajuste no preço da gasolina nas refinarias.

### Como esse aumento chega ao consumidor

De acordo com cálculos feitos pela própria Petrobras, os

valores praticados nas refinarias equivalem a 26% do preço pago pelos consumidores nos postos. Outros 47% são formados basicamente por tributos. Destes, 31% correspondem ao ICMS (Imposto sobre a Circulação de Mercadorias e Serviços), recolhido pelos estados, e outros 16% são relativos à Cide (Contribuição de Intervenção no Domínio Econômico) e ao PIS/Cofins, de competência da União.

## Benefícios do INSS devem ser alvos de pente fino pelo governo

Faltam apenas detalhes técnicos para o presidente Jair Bolsonaro assinar a Medida Provisória (MP) que deflagra um pente fino em todos os benefícios pagos pelo INSS (Instituto Nacional do Seguro Social). O texto já foi encaminhado pela equipe econômica para a Casa Civil e aguarda os últimos ajustes antes de ser assinado pelo presidente.

A medida foi tomada para combater os mais de dois milhões de benefícios previdenciários com indícios de fraudes. Os benefícios a serem revisados são auxílio-reclusão, aposentadoria rural, pensão por morte, auxílio-doença, aposentadoria por invalidez e aposentadoria por invalidez com adicional de 25% para acompanhante.

### Mais poder ao INSS

O texto dá ao INSS acesso às bases de dados da Receita Federal, do SUS e do FGTS, e o cruzamento dessas informações ajudará a apontar outros benefícios para além dos três milhões que já estão no radar da equipe econômica e que passarão por um extenso pente-fino.

### Governo quer exigência maior para conceder pensões por morte

A medida provisória, visa aperfeiçoar a concessão de benefícios como a pensão por morte. Um dos pontos que serão adotados será a exigência de comprovantes para segurados que possuem união estável, para tornar mais difícil a liberação desses pagamentos. O governo quer a comprovação de dependência econômica e prova documental recente do relacionamento.



Governo tem mais de dois milhões indícios de fraude dos beneficiários

## Exportações da Vinícola Aurora crescem 91% em 2018

Cooler e vinhos tiveram os aumentos mais expressivos nas vendas externas da vinícola, de 324% e 109% respectivamente. Ásia se mantém como principal foco

A Vinícola Aurora contabiliza 91% de aumento no volume de exportações em 2018: foram 596.244 garrafas contra as 311.866 exportadas em 2017. O crescimento mais expressivo se deu nas vendas externas do cooler, com 135.696 garrafas vendidas, um aumento de 324% em relação ao ano anterior. Os vinhos não espumantes ocupam o segundo lugar nas exportações da vinícola no ano passado, totalizando 253.774 garrafas (um crescimento de 109% sobre 2017) e os espumantes, 137.612 garrafas (47% a mais que no ano anterior). "Foi um ano decisivo para as exportações da Vinícola Aurora, com ações em países estratégicos que nos conduziram a grandes resultados", avalia Rosana Pasini, gerente de Exportação e Importação, acenando um crescimento das vendas externas em 2019 da ordem de 20%.

No ano passado, a Aurora conquistou dois novos países importadores - Irlanda e Peru - e novos clientes em países já compradores: em Taiwan, nos Estados Unidos e no Paraguai. Mas o foco se manteve na Ásia, em especial na China, importador da vinícola há três anos. "Apresentamos nossos produtos a mais de 50 importadores naquele país durante o ano", afirma Rosana, destacando resultados impressionantes também no Japão, seu tradicional comprador, que dobrou as importações nos últimos dois anos. No continente asiático a empresa participou

de grandes feiras nesses dois países: Chegdu CFDF - China Food and Drinks Fair (março), Shanghai - Prowine Shanghai (novembro), Qingdao - Qingdao International Wine Exposition (novembro), Foodex Japan (março) e Sparkling New World Event, na embaixada do Brasil em Tóquio (novembro). E manteve presença na Prowein Dusseldorf, na Alemanha, uma das maiores feiras do mundo.

### Produtos e mercados

A Aurora iniciou, em 2018, exportações do seu suco de uva Casa de Bento para dois mercados nos quais já estava presente com seus vinhos: Estados Unidos (para um importante distribuidor de produtos brasileiros que atende toda a costa leste do país) e Taiwan (para um segundo importador).

No Peru, a vinícola iniciou vendas de suas linhas de vinhos, espumantes e coolers no final do ano e já tem grandes redes interessadas em seus produtos. O começo das vendas para a Irlanda já se mostra promissor: a vinícola trabalha com o maior importador de vinhos daquele país, com distribuição da Linha Brazilian Soul Premium Selection.

Para 2019, a Aurora projeta um crescimento de 20% nas exportações, aumento da participação dos sucos de uva nas suas vendas externas e a conquista de 4 importantes novos mercados em sua pauta: Colômbia, Chile, Portugal e Rússia.



Linha Brazilian Soul - marca de exportação da Vinícola Aurora, que contempla vinhos brancos, tintos e espumantes



## Política, ah, a política!

Tentando capitalizar em cima do imbróglio do "vale combustível" da Câmara de Vereadores, o vereador Camerini (PDT) está frenético nas redes sociais, indo de postagem em postagem, de quem quer que seja para colocar o link da "notícia" da sua recusa em aceitar o mimo previamente acordado entre 12 vereadores que solicitaram à mesa Diretora.

Esquece o vereador que protocolou pedido para a Casa Legislativa pedindo candidamente que o município compre passagens, pague bagagem, ceda o carro oficial para levá-lo e buscá-lo no aeroporto e ainda pague a inscrição no congresso de vereadores que acontece em fevereiro.

Então, somente os privilegiados que são malhados pelas redes sociais são declinados, ou não???

Abaixo transcrição do ofício, que está na imagem anexa

"Bento Gonçalves, 14 de janeiro

Prezado presidente, Vimos por meio desse solicitar a Vossa Senhoria a realização de inscrição do Encontro Nacional de Vereadores que ocorrerá entre 12 e 15 de fevereiro em Brasília.

Solicitamos também aquisição de passagens como o despacho de bagagens, o pagamento de diárias e a utilização do veículo para o deslocamento até o aeroporto no dia de embarque e para o deslocamento a Bento Gonçalves no desembarque.

A saída ocorrerá no dia 11 de fevereiro, à noite, tendo em vista que os vereadores possuem agendas com deputados na manhã do dia seguinte

Na certeza que o nosso pedido terá seu pronto atendimento, desde já, agradecemos

Vereador Camerini  
Bancada do PDT"

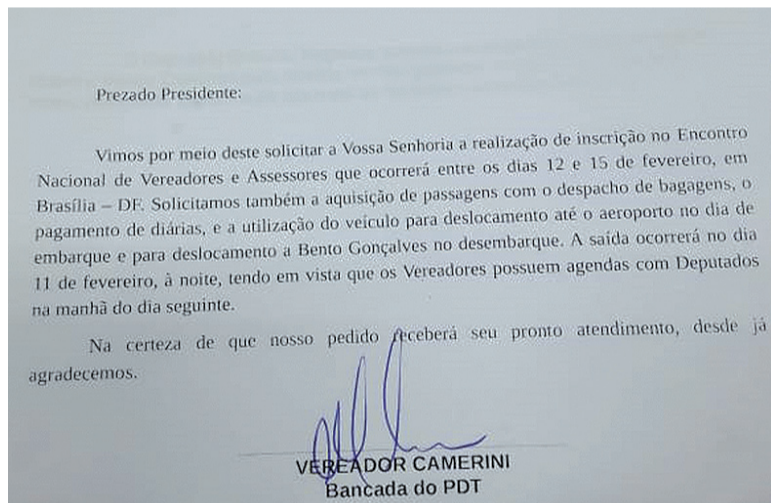

## Cota de gasolina para vereadores tumultua as redes sociais

Depois divulgação no diário oficial (dia 22) da "concessão" de 140 litros mensais de gasolina aos vereadores e da repercussão negativa nas redes sociais, cinco edis já voltaram atrás e renunciaram ao "mimo".

Dentre os cinco que já declinaram publicamente os quase três tanques de combustíveis mensais, estão os dez que fizeram a solicitação do "vale combustível".

O recém empossado presidente da Câmara de Vereadores Rafael Pasqualotto está tentando gerenciar a crise de imagem, sem a velocidade necessária para estancar o estrago.

Inexperiente, Pasqualotto - junto com a mesa diretora - acabou cedendo à pressão dos demais para a liberar a cota de combustível grátis, que apesar de legal, para os internautas está soando como "imoral".

A expectativa é que todos os vereadores renunciem do "direito", deixando o desgaste no colo do novo presidente que acusa seus pares de estarem fazendo demagogia, já que o pedido partiu dos vereadores. Pasqualotto aproveita para avisar que, sem a cota, "não irá liberar o uso do carro oficial para viagens".

A estreia de Pasqualotto como gestor da casa não foi das mais amistosas, mas ele tem dois anos pela frente para aprender a lidar com as rasteiras típicas da política.



## Câmara cancela o benefício de combustível institui controle de ponto eletrônico para todos servidores

Visivelmente incomodado com a repercussão negativa da concessão de quase três tanques de combustíveis mensais para os vereadores, o novo Presidente da Câmara pública no site da Câmara o cancelamento do auxílio.

A concessão foi publicada no Diário Oficial do município nesta terça (22) à pedido de 12 vereadores, incluindo os 12 que se manifestaram publicamente contrários à medida.

Sinalizando que não gostou de ser usado e traído, Rafael

Pasqualotto mandou um recado direto aos seus pares, não só revogando o auxílio combustível, como instituindo outra medida que vai ser uma pedra no calçado de alguns Cargos em Comissões contratados por vereadores: o ponto eletrônico para todos - indistintamente - os que trabalham na Casa Legislativa.

Neste clima de queda de braço, inicia a gestão da nova Mesa Diretora da Câmara de Vereadores.

## Produção de móveis do RS cresceu 6,3% em novembro

Foram produzidas 9,1 milhões de peças, permitindo que o setor acumulasse, em 2018, alta de 5,2%

O mês de novembro foi de resultado positivo para a produção de móveis no Rio Grande do Sul, atingindo 9,1 milhões de peças. A alta foi de 6,3% em relação a outubro e no acumulado do ano a produção industrial no Estado cresceu 5,2%, enquanto nos últimos doze meses registrou evolução de (+)3,8%, de acordo com dados do Instituto Brasileiro de Geografia e Estatística (IBGE).

As informações constam no relatório 'Conjuntura e comércio externo do setor de móveis no Brasil' de janeiro de 2019 com dados de novembro e dezembro de 2018, produzido pelo IEMI - Inteligência de Mercado.

### Exportações

Com relação às exportações, tanto em novembro quanto em dezembro, as exportações apresentaram queda. Enquanto em

novembro foi de (-1,1%), atingindo US\$ 21 milhões, no mês de dezembro o recuo foi maior, de (-3,9%), resultando em US\$ 20,1 milhões.

Dentre os estados exportadores de móveis, o Rio Grande do Sul continua entre os principais responsáveis, junto com Santa Catarina e Paraná, totalizando 45,1% dos valores exportados em dezembro de 2018. São Paulo foi responsável por 11,5% dos valores exportados.

Dos países de destino das exportações de móveis do Rio Grande do Sul, em dezembro o Peru ficou em primeiro lugar, com 19,7% dos valores, seguido pelo Reino Unido com 15,1% e pelo Uruguai, com 14,7%.

### Consumo aparente

Analisando o consumo aparente de móveis no estado do Rio Grande do Sul, o volume foi

de 8,4 milhões de peças, crescimento de 6,7% em relação a outubro, sendo que no acumulado do ano até novembro houve alta de 7,6%.

### Varejo e inflação

No estado do Rio Grande do Sul, as vendas do comércio varejista de móveis cresceram 13,5% em volume e (+) 14,4%

em valores. No acumulado do ano, o varejo em volume apresentou crescimento de 1,5% e de (+)2,5% em valores das receitas.

Produção de Móveis - RS - Milhões de peças

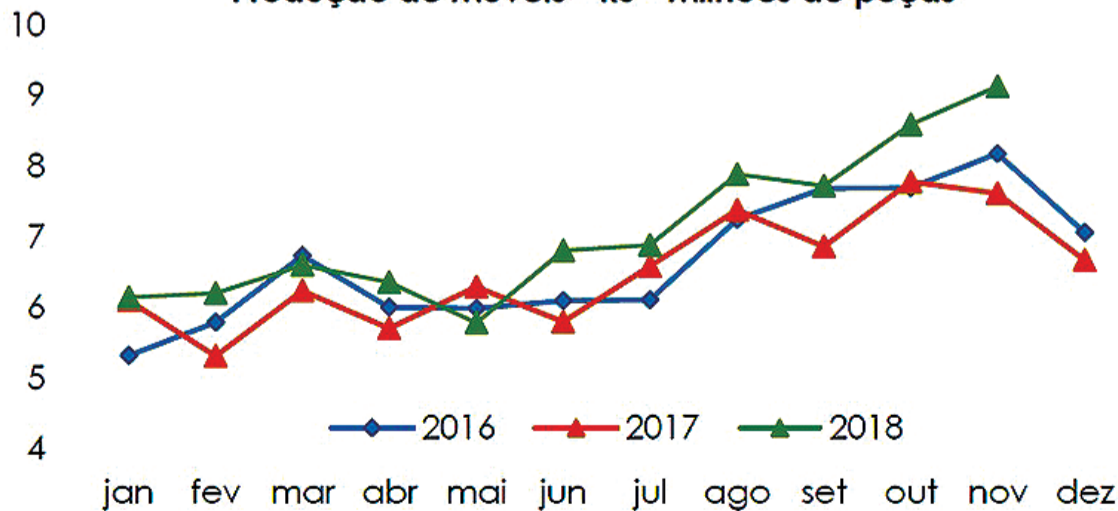



## Novo governo sinaliza que pode baixar de 34% para 15% os impostos pagos pelas empresas

Paulo Guedes afirmou na última quarta-feira (22), em Davos, na Suíça que a intenção do governo é reduzir de 34%, em média, a carga de impostos paga atualmente pelas empresas no País para 15%. Para isso, no entanto, fará compensações com outras taxas, como Juros sobre Capital Próprio (JCP) e dividendos.

Guedes argumentou que a única forma de se fazer isso sem derrubar a receita do País é por meio de uma realocação da carga tributária. "Se cair para 15% o imposto para as empresas e o dividendo em 20%, continuamos com a mesma tributação, mas estimulamos as empresas a irem para o Brasil", reforçou.

### Atualmente

As empresas pagam 34% sobre seus lucros e, depois da tributação, os dividendos são distribuídos sem cobrança de

Imposto de Renda sobre esses ganhos.

### Entrada na OCDE

O ministro da Economia também confirmou ao secretário-geral da Organização para Cooperativa e Desenvolvimento Econômico (OCDE), José Ángel Gurría, que deseja fazer o processo de acesso do Brasil ao organismo multilateral o mais cedo possível. O País iniciou os trâmites em 2017 e espera o aval dos membros da entidade para continuar o processo.

Gurría descartou, porém, que a entrada da OCDE esteja apenas nos segundos planos da equipe econômica. "Não é fácil dizer que vamos só fazer doméstico e esquecer todas as outras coisas. Mas as questões domésticas sempre são mais importantes para um ministro de Economia e Finanças.



Empresas passariam a pagar apenas 15% de impostos

## Governo quer ampliar Sine para distribuir vagas de emprego

O Presidente Jair Bolsonaro quer uma ampliação do acesso de empresas as pessoas que estão cadastradas Sistema Nacional de Emprego (Sine). A ideia é chamada de "Open Sine" pelo Ministério da Economia e objetiva abrir os dados dos trabalhadores para aumentar a chance de pareamento de vagas e seus candidatos. A abertura dos dados aconteceria de forma voluntária.

O governo quer que as agências e as empresas tenham acesso aos dados que são coletados pelo Sine (Sistema Nacional de Emprego), além dos currículos dos que vão às agências estaduais à procura de vagas. Seria uma espécie de "match", através de aplicativos (semelhante ao Tinder) para a busca de vagas.

### Relação empresa/Sine

Apesar de ter uma rede de alcance nacional, o Sine não é utilizado por muitas empresas, que preferem desenvolver programas próprios de recrutamento ou contratar agências de emprego de privadas.

O governo quer que essas agências e as empresas tenham acesso aos dados que são coletados pelo Sine, por exemplo, quando o trabalhador faz o registro no seguro-desemprego. E também os currículos dos que vão às agências estaduais em busca de vagas.

### Funcionamento

O secretário argumenta que a liberação dos dados pelo governo para o setor privado contará com um sistema de segurança e proteção das informações. O Secretário especial de Produtividade, Emprego e Competitividade do Ministério da Economia ressalta: "Precisamos entender quais são os dados (dos trabalhadores) que facilitam o "match". Mas não seremos nós, o Estado, que vamos ter estrutura para captar as vagas de empresas e fazer este "match". Deixa startups fazerem isso, deixa o mercado se

encarregar".

### Avaliação

A avaliação é que o atual sistema não vem conseguindo cumprir o objetivo de reduzir o desemprego. Essa é uma das agendas que o secretário considera emergencial, uma vez que o número de desempregados e subocupados chega a 27 milhões.

Em alguns estados, a efetividade do Sine é muito baixa, com uma taxa de sucesso (em parear trabalhador e vaga) inferior a 0,5%.



A ideia é que o Sine seja mais utilizado pelas empresas para preencher vagas de trabalho

## Golpe chama o usuário para consultar benefício do PIS/Pasep

Estão circulando no WhatsApp links que supostamente

seriam para consultar o direito ou não de receber o abono do PIS/Pasep. O golpe já foi registrado mais de 200 mil vezes nas últimas 24h. Em Bento Gonçalves ainda não foi registrado nenhum caso, mas há o risco à medida em que o golpe vai se

popularizando entre os cibercriminosos, que direciona todos os que caem no golpe para uma página criada por ele na qual gera ganhos financeiros ilegalmente por meio de publicidade.

Ao clicar em um dos links, o usuário acessa uma página na qual há um texto informando que a Caixa Econômica está liberando "PIS salarial para quem trabalhou entre 2005 a 2018 no valor de R\$ 1.223,20".

Golpes como esses ocorrem com frequência. Em 2018, um deles prometia o saque do FGTS e atingiu mais de 70 mil pessoas em 24h. Outro oferecia um plano de saúde gratuito. Já houve inclusive um que prometia a consulta do saldo do FGTS.

Para não cair em ameaças como essa, o usuário das redes deve tomar cuidado e utilizar soluções de segurança no celular e no computador que podem verificar a veracidade dos links.

**Vanessa Dal Ponte**  
ADVOGADA

**Vanessa Dal Ponte**

OAB/RS 81.484

54 9988.3530

Rua Marechal Deodoro - nº 230 - sala 1502 - Torre Comercial Shopping Bento  
95700-000 - Bento Gonçalves - Rio Grande do Sul

**CAIXA**  
CAIXA ECONÔMICA FEDERAL

Caixa Econômica libera o PIS salarial pra quem trabalhou entre 2005 à 2018 no valor de R\$ 1.223,20.

Responda o questionário abaixo e veja se o seu nome está na lista:

Você trabalhou com carteira assinada em algum período entre 2005 a 2018?

SIM

NÃO



## Morre homem que sofreu descarga elétrica

Faleceu na última terça-feira (22) o electricista Adrovane De Marco, de 42 anos, que sofreu uma descarga elétrica enquanto efetuava manutenção em uma torneira de uma residência no bairro Licorsul, na semana anterior.

No dia do acidente, foi so-

corrido pelo Corpo de Bombeiros e pelo Samu, após sofrer uma parada cardíaca, mas foi reanimado pelas unidades. De Marco estava internado na UTI (Unidade de Terapia Intensiva) do hospital Tacchini e não resistiu as complicações.



Adrovane de Marco tinha 42 anos, e sofreu descarga elétrica enquanto prestava serviço

## Acidente entre carro e caminhão na BR-470

Um acidente de trânsito foi registrado nesta segunda-feira (21) por volta das 18h15, na BR-470, próximo à entrada do Vale dos Vinhedos, em Bento Gonçalves. Segundo Boletim de Ocorrência a condutora de um Ford Focus, com placas de Farroupilha, fazia o retorno em uma rotatória, quando ao entrar

na rodovia acabou colidindo com um caminhão, com placas de Canoas.

A Polícia Rodoviária Federal acompanhou a ocorrência, que deixou o trânsito lento no local por alguns minutos até ser retirado os veículos da pista. Ninguém ficou ferido no acidente.

## Foragido é capturado em Bento

A Brigada Militar de Bento Gonçalves efetuou a prisão de um criminoso foragido do sistema prisional na noite desta segunda-feira (21), no bairro Cembranel, em Bento Gonçalves. Durante operação de rotina da polícia, foi abordado um indivíduo, de 22 anos, identificado como Gabriel da Cruz, em atitude suspeita. Ao consultar a identidade do suspeito, foi identificado que já tinha antecedentes criminais por roubos a estabelecimentos, porte ilegal de arma de fogo, dentre ou-



Com vários antecedentes, o jovem estava foragido desde o último dia 18

## Estelionatário faz a quarta vítima em Bento

Outro caso de estelionato envolvendo o golpe da compra de imóvel na planta foi registrado em Bento Gonçalves pela Delegacia de Polícia de Pronto Atendimento (DPPA). A ocorrência foi registrada na última quarta-feira (23).

A vítima de 39 anos, ao comprar o imóvel, efetuou um pagamento de entrada, e depois de um tempo, não conseguiu mais contato com o corretor, e a corretora onde o suspeito trabalhava, comunicou que ele não fazia mais parte do quadro de funcionários. Já é a quarta denúncia que é feita contra o mesmo corretor por estelionato.

tros.

Foi identificado que o acusado estava foragido desde o último dia 18 de janeiro, por violação a

equipamento de monitoramento eletrônico. O jovem foi preso em flagrante e conduzido ao Presídio Estadual de Bento Gonçalves.

## Motociclista fica ferido após acidente

Um motociclista de 36 anos ficou ferido após um acidente de trânsito por volta das 18h30 desta terça-feira (22), na avenida Assis Brasil, no Centro. A colisão aconteceu com um veículo Ford Focus nas proximidades do Presídio Estadual de Bento

Gonçalves.

O condutor da motocicleta foi atendido por uma unidade do Samu e encaminhado ao hospital Tacchini. A Brigada Militar registrou a ocorrência e o trânsito ficou lento no local por alguns minutos.

A marca mais lembrada em segurança na Serra Gaúcha agora de cara nova.

**MONITORA**  
BENTO

www.monitorabento.com.br  
54 2521.2211

Gestão completa em segurança, planejada especialmente para quem exige o melhor em monitoramento vinte e quatro horas todos os dias.

Segurança individual para pessoas que precisam cuidados especiais. Equipamentos de uso pessoal dão autonomia ao usuário e toda tranquilidade aos familiares.

Segurança eletrônica vinte e quatro horas, com a mais completa estrutura móvel, unidades de apoio estratégicas, além de contar com equipe altamente treinada.





# Conheça os estádios que o Esportivo passará fase de grupos da Divisão de Acesso

Na disputa de qualquer competição, jogar em seus domínios é sempre um trunfo na manga, seja por conhecer os atalhos do campo, estar acostumado com o tipo de gramado, ou mesmo o grito da torcida rente a grade colada na linha lateral do campo. Tanto que todos os times lutam pela melhor posição na fase classificatória para decidir as fases de mata-mata em suas casas. Abaixo o perfil dos

estádios que o Esportivo enfrentará na primeira fase da divisão de acesso:

## São Borja

Tem capacidade para 8 mil pessoas e serviu de casa para os extintos Internacional e Cruzeiro e para a Sociedade Esportiva São Borja, equipe oriunda da fusão desses dois clubes em 1977, e que disputou durante anos o Campeonato Gaúcho de Fute-



Estádio Arena União



Estádio Municipal Rubro Negro



Estádio Alberto Carlos Schwingler



Estádio Altos da Glória



Estádio Olímpico Colosso da Lagoa

## Igrejinha

Um dos estádios mais acanhados que o Esportivo irá enfrentar, tem capacidade para 3 mil pessoas e foi construído há 62 anos. Atualmente está passando por reformulações para modernizar o local.

## Passo Fundo

Com capacidade aproximada para 18 mil espectadores, o Vermelhão é o oitavo maior estádio do Rio Grande do Sul, e o sexto maior do interior gaúcho. O estádio era propriedade do Grêmio Esportivo e Recreativo 14 de Julho, clube que o construiu. Com a extinção deste, o estádio foi incorporado pelo Esporte Clube Passo Fundo. O Vermelhão da Serra também foi a casa do Sport Clube Gaúcho entre 2011 e 2015, que mandou seus jogos no estádio enquanto construía seu novo Estádio Wolmar Salton.

## Glória

O estádio do Glória concentra grande parte da força do Glória que tem um histórico muito favorável em seus domínios, tem capacidade para 8 mil pessoas e tem as mesmas medi-

arquibancadas, e os torcedores ficavam em pé ou em seus carros

## Tupi

Outro estádio pequeno e com pouca estrutura, tem capacidade para 4 mil espectadores. Com o gramado irregular, o Tupi utiliza sua força como mandante contra os clubes que não estão acostumados com as condições do estádio.

## União Frederiquense

Um dos melhores estádios da Divisão de Acesso com gramado com padrão Fifa e com palco para shows. Com capacidade para 8 mil torcedores, e com apenas 9 anos desde sua construção o estádio é um dos trunfos do União na briga pelo acesso.

## Ypiranga

Com capacidade para 22 mil pessoas, foi construído em 1964 pelo próprio Ypiranga. A partida de inauguração foi um amistoso entre Grêmio e Santos, com direito ao primeiro gol do estádio ser marcado pelo Rei Pelé. É um dos estádios mais confortáveis, e o maior de todo o interior do Rio Grande do Sul, inclusive procurado pela dupla Grêmio quando seus estádios não estão disponíveis.



Estádio Vermelhão da Serra



Estádio Vicente Goulart, também conhecido como Vicentão



## Farrapos enfrentará o Guaíba por uma vaga na Taça Ouro do estadual de Rugby

O Farrapos conheceu seu primeiro adversário no Campeonato Gaúcho de Rugby 2019, será o recém promovido da série B estadual, Guaíba. O confronto acontecerá em 16 de março, em Bento Gonçalves, quem vencer, avança para a Taça Ouro da competição, o perdedor, jogará a Taça Prata.

### Mudanças no regulamento

A Federação Gaúcha de Rugby (FGR) expandiu para oito times que disputarão a primeira divisão do estadual, mas não será no formato todos contra todos, para não causar maiores desníveis técnicos durante o ano. O Campeonato Gaúcho começará com uma fase eliminatória, que classificará os quatro vencedores para a Taça Ouro, os dois melhores na Taça Ouro disputarão a final do Campeonato Gaúcho. E os quatro derrotados da eliminatória inicial, disputarão a Taça Prata.

### Confrontos da fase eliminatória

Farrapos x Guaíba  
Charrua x Planalto  
Serra Gaúcha x Brummers

San Diego x Universitário  
Aa rodadas das Taças Ouro e Prata acontecerão nos dias 23/03, 30/03, 06/04, 13/04, 27/04 e 04/05. A final da estadual será realizada em 18/05.

### Copa RS e Masculino de Sevens

A Copa RS acontecerá no segundo semestre, ainda sem data e participantes definidos. O Campeonato Gaúcho de Sevens está marcado para 30 de novembro, em etapa única.

### O melhor time de Rugby do Brasil em 2019

A Confederação Brasileira de Rugby atualizou o Ranking de Clubes nacional com o Farrapos de Bento Gonçalves assumindo a primeira colocação, posição até então ocupada pelo Curitiba. A conquista do Sevens no fim de 2018 elevou a equipe de Bento para a ponta da lista, num Ranking que tem número os 60 clubes de Rugby do país.

Juntamente com o Ranking divulgado a Confederação Brasileira de Rugby, foram divulgados os grupos do campeonato Super 16, equivalente a primeira divisão nacional da modalidade.



Atual campeão do Sevens, Farrapos vem como favorito para a disputa

## Esportivo e Ypiranga se enfrentam pela 1ª rodada da divisão de acesso



Treinamento realizado dia 22 no Campo do Floresta. Créditos Exata Comunicação

A equipe alvazul já pensa em seu primeiro compromisso na divisão de acesso para 2019, onde enfrenta o Ypiranga de Erechim. A partida está marcada para o dia 17 de fevereiro nos domínios do clube Esportivo, às 17h.

Ainda em período de preparação, no sábado (26), o Esportivo fará jogo-treino contra uma equipe amadora de Caxias do Sul, o Peñarol, às 17h no estádio da Montanha.

Os ingressos da partida contra o Ypiranga ainda não foram disponibilizados pela organização do clube, que em breve fará divulgação.

### Ypiranga Futebol Clube em 2018

A equipe canarinho erexinense, que enfrenta o Esportivo pela primeira rodada da divisão de acesso, teve altos e baixos em 2018.

Pelo campeonato brasileiro da série C, competição dividida por 2 grupos, o clube estava no grupo B e ficou na sétima colocação dos 10 times participantes, e por pouco não foi rebaixado.

Pela divisão de acesso do futebol gaúcho, disputada por 16 clubes, o Ypiranga ficou na primeira colocação pelo grupo B com 25 pontos. Na semi-final, o clube deixou a competição ao perder para a equipe do Aimoré de São Leopoldo.

## ACBF inicia pré-temporada

O clube de futsal da cidade de Carlos Barbosa se apresentou na manhã de terça-feira, 22. São 18 atletas que compõem o grupo, dentre as novidades estão Vaghetti, Gabriel Gurgel e Selbach, que reforçam o time em 2019.

### Novas caras na equipe laranja

O ala Selbach, atleta experiente chega com grandes expectativas para essa temporada. "Estou feliz e motivado para conquistar muitas coisas nesse ano", conclui.

Gabriel Gurgel, de 21 anos, chega para buscar o seu espaço na ACBF. "É um sonho que estou realizando. Pode ter certeza que vou dar o meu melhor em 2019", destaca o atleta.

Após a apresentação, os atletas realizaram as primeiras avaliações e um trabalho físico moderado na quadra. Nos próximos dias, os atletas serão

submetidos a exames médicos e na próxima semana, os treinos da pré-temporada serão intensificados com trabalhos em três turnos.



Mescla de experiência com a juventude na ACBF para 2019. Na foto estão os atletas: Selbach, Gabriel Gurgel e Vaghetti

## #PartiuPlanetaDeBus!

CONFIRA OS HORÁRIOS DE TRANSPORTE IDA E VOLTA DISPONÍVEIS NA SEMANA DO FESTIVAL. CHAME A GALERA E GARANTA SUA VIAGEM COM CONFORTO E ECONOMIA.

A PARTIR DE R\$89,90 O TRECHO

COMPRE IDA E VOLTA EM 3X NO CARTÃO

COMPRE PELO SITE [www.bentotransportes.com.br](http://www.bentotransportes.com.br)

IDA



SAÍDA

BENTO GONÇALVES

CHEGADA

CAPÃO DA CANOA

VOLTA



SAÍDA

CAPÃO DA CANOA

CHEGADA

BENTO GONÇALVES

SEGUNDA

06:30

10:55

DOMINGO

13:20

18:00

TERÇA E QUINTA

06:50

11:25

SEXTA

06:30

18:45

10:55

22:45



O TEMPO DE VIAGEM É ESTIMADO EM SITUAÇÕES NORMAIS DE TRÂNSITO

54 3452-1955



# Gazeta

Bento Gonçalves | 25 de janeiro de 2019 | Edição 3257

Muito mais que notícias

Circulação terças e sextas | R\$ 2,20 | www.gazeta-rs.com.br

## CINEMA

Validade da programação: 24/01/2019 a 30/01/2019  
Sujeita a alterações sem aviso prévio.

Shopping Bento: 3055 2442  
L'américa Shopping: 3454 1334  
Salas tradicionais (2D): R\$ 26,00 inteira e R\$ 13,00 meia  
Salas 3D : R\$30,00 inteira e R\$15,00 meia  
Promoção\*: na terça-feira e quarta-feira todos pagam meia entrada  
\* Esceto feriados e sessões de pré-estreia



### Shopping Bento

#### Como Treinar o seu Dragão 3

14:00h - Dublado 3D  
18:30h - Dublado 3D

#### Homem-Aranha no Aranhaverso

16:00h - Dublado 3D  
21:00h - Dublado 3D

Miles Morales é um jovem negro do Brooklyn que se tornou o Homem-Aranha inspirado no legado de Peter Parker, já falecido. Entretanto, ao visitar o túmulo de seu ídolo em uma noite chuvosa, ele é surpreendido com a presença do próprio Peter, vestindo o traje do herói aracnídeo sob um sobretudo. A surpresa fica ainda maior quando Miles descobre que ele veio de uma dimensão paralela, assim como outras versões do Homem-Aranha.

#### Máquinas Mortais

15:00h - Dublado 2D  
18:30h - Legendado 2D

#### Aquaman

21:00h - Dublado 2D

### L'américa Shopping

#### Wifi Ralph Qubrando a Internet

14:00h - Dublado 2D  
16:20h - Dublado 3D

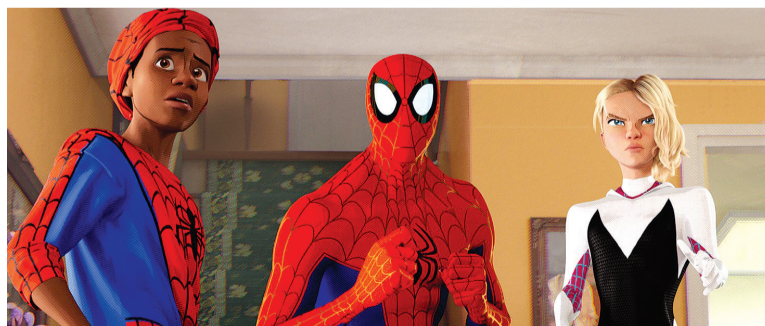

Ralph, o mais famoso vilão dos videogames, e Vanellope, sua companheira atrapalhada, iniciam mais uma arriscada aventura. Após a gloriosa vitória no Fliperama Litwak, a dupla viaja para a world wide web, no universo expansivo e desconhecido da internet. Dessa vez, a missão é achar uma peça reserva para salvar o videogame Corrida Doce, de Vanellope. Para isso, eles contam com a ajuda dos "cidadãos da Internet" e de Yess, a alma por trás do "Buzztube", um famoso website que dita tendências.

#### Como Treinar o seu Dragão 3

14:00h - Dublado 3D  
16:20h - Dublado 2D  
21:20h - Dublado 3D

#### Dragon Ball Super Broly

18:30h - Dublado 2D

Apesar da Terra estar em um período de calmaria, Goku se recusa a parar de treinar constantemente - ele quer estar pronto para quando uma nova ameaça surgir. O que ele não imaginava era que seu novo inimigo seria Broly, um poderoso super saiyajin sedento por vingança, que deseja destruir todos que encontrar pela frente.

#### Aquaman

21:00h - Legendado 2D  
18:30h - Dublado 3D

### TEMPO LOCAL

Hoje 25/01		Sol com nuvens e pancadas de chuva	↑ 28°C ↓ 17°C
Sáb 26/01		Sol com nuvens e pancadas de chuva	↑ 30°C ↓ 16°C
Dom 27/01		Chuva à tarde e à noite	↑ 32°C ↓ 15°C
Seg 28/01		Sol com nuvens. Não chove	↑ 33°C ↓ 17°C

fonte: climatempo.com.br

### LOTERIAS

Megasena - concurso 2118

11 12 20 40 41 46

Federal - extração 05354

1° 60016

2° 48435

3° 73723

4° 29348

5° 66859

Lotomania - extração 1937

02 09 11 16 17

25 27 31 46 47

50 56 65 68 72

75 76 80 87 97

### FALE CONOSCO

ligue: 54 3701 2308

Rua 13 de Maio, 229 - 3° andar  
www.gazeta-rs.com.br

assinaturas@gazeta-rs.com.br  
atendimento@gazeta-rs.com.br  
educacao@gazeta-rs.com.br  
redacao3@gazeta-rs.com.br  
esporte@gazeta-rs.com.br  
interior@gazeta-rs.com.br  
classificados@gazeta-rs.com.br

