

Polícia

Caminhão teve R\$ 29 mil em carga saqueada
pág 10

Polícia

Outra família cai no golpe da casa na praia
pág 11

Polícia

Acusado de assaltar farmácia se entrega
pág 11

Gazeta

Bento Gonçalves | 11 de janeiro de 2019 | Edição 3253

Muito mais que notícias

Circulação terças e sextas | R\$ 2,20 | www.gazeta-rs.com.br

PREÇO DO COMBUSTÍVEL

Procon encaminha ao Ministério Público pedido de investigação



Depois de receber inúmeras denúncias de consumidores descontentes que a redução do preço da gasolina nas refinarias não chegou nas bombas dos postos, o Procon procedeu levantamento e encaminhou as informações ao Ministério Público. Segundo a Coordenadora do Procon, as investigações podem resultar em multas e até em fechamento dos postos, de acordo com a infração constatada. Página 03

Educação

Bento pode ficar sem campus da UFRGS
pág 07

Economia

Micro e pequenas empresas devem aderir ao eSocial
pág 04

Seu Bolso

Tarifa Branca pode reduzir valor da conta de luz
pág 04

Comunicado

O Partido Trabalhista Brasileiro - PTB - de Bento Gonçalves, vem a público comunicar a sociedade bento-gonçalvese de que, após a reunião de Executiva Municipal, realizada em Dezembro de 2018, decidiu, por unanimidade de votos, deixar a coligação que dá sustentação a base do Governo do Prefeito Guilherme Pasin, por entender que outros caminhos e estratégias devem permear o nosso partido, no atual momento político nacional e estadual.

Comunicamos, também, que nossos Vereadores estarão livres para realizarem as votações das matéria postas para análise, na Câmara Municipal de Bento Gonçalves, de acordo com suas consciências e expectativas, sendo de suas exclusivas responsabilidades, e sem quaisquer indicações partidarias, os votos proferidos pelos mesmos.

EXECUTIVA NACIONAL DO PARTIDO TRABALHISTA BRASILEIRO

Eugênio Rizazardo
Presidente



RL TECH

Ar Condicionado

27 anos de experiência

Instalação, conserto,
manutenção e higienização
de ar condicionado

 (54) 996527203

 @rltechar



Orçamento sem compromisso

A BANDA LARGA

LÍDER EM ULTRAVELOCIDADES

VEM SER MUITO NET





120 MEGA

COM WIFIPLUS

POR APENAS R\$ **99,00** POR MÊS

POR 1 ANO

APÓS, O VALOR SERÁ DE R\$ 1.54,99/MÊS

ASSINE AGORA

3453-1242

Válido até 31/12/2018 para a contratação da banda larga NET Virtua apresentada nesse anúncio. O valor promocional anunciado é válido pelo período da oferta (proporcional ao primeiro mês + os meses subsequentes da promoção) da NET Virtua 120 Mbps. Valores válidos para a contratação em débito automático (fatura digital) e fidelidade de 12 meses, sujeito a taxa de adesão e cobrança de multa de até R\$ 300,00 em caso de cancelamento antecipado. Banda larga fixa líder em ultravelocidade: Relatório Anatel Agosto 2018 - A Anatel considera ultravelocidade na banda larga as velocidades acima de 34Mbps. Consulte disponibilidade técnica para instalação em seu endereço, características e condições de aquisição, inclusive individualmente, dos serviços apresentados em net.com.br.



AGENTE AUTORIZADO

Gazeta

Muito mais que notícias

Diretora: Ana Lúcia Zanelatto.

Redação e fotos: Rodrigo de Marco e Giana Milani. **Circulação**

Gazeta: Terças-feiras e Sextas-feiras. **Circulação Jornais Rurais:**

Terças-feiras em rodízio, pela ordem, Jornal Tuiuty, Jornal Monte Belo do Sul, Jornal Vale dos Vinhedos e Jornal São Pedro.



O Instituto Bordin
recebe de braços
abertos o ano de 2019,
para alcançarmos
juntos tudo de bom
que a vida pode nos
oferecer, com união, fé,
amor e felicidade.

— Instituto —
BORDIN

Odontologia estética, Nutrição e Coaching

Procon pede investigação ao Ministério Público sobre o preço do combustível em Bento Gonçalves

Após receber denúncias informais nos últimos dias, o Procon de Bento Gonçalves encaminhou pedido formal ao Ministério Público para apurar prática negligente no repasse da redução do preço da gasolina e etanol durante transição de reajustes.

Em dezembro de 2018 o Procon já havia enviado notificação à distribuidoras de combustível alertando sobre a necessidade de repasse da redução do preço da gasolina e encaminhou os relatórios ao Ministério Público.

Em entrevista exclusiva à Gazeta, a coordenadora do Procon de Bento Gonçalves, Karen Battaglia, destacou que as denúncias foram feitas pelos consumidores, levando o órgão a reunir documentos e encaminhar ao Ministério Público o pedido de investigação. Se confirmadas as denúncias, o Procon poderá aplicar as punições e também multas, dependendo de cada caso.

Karen Battaglia responde aos questionamentos:

Até onde o Procon pode ir judicialmente após estas denúncias?

“O Procon é apenas um instrumento na investigação, não podendo atuar sem o Ministério Público comprovando que houve irregularidades. O que estava ao alcance da entidade no primeiro momento, foi feito, que é encaminhar a denúncia.”

Em que ponto está a investigação solicitada junto ao Ministério Público no final de 2018?

“O Procon enviou os documentos com a pesquisa que feita, mais relatório interno para que junto com o Conselho Administrativo de Defesa Econômica (Cade), órgão responsável por combater essas práticas criminosas ao consumidor, auxiliem na solução do problema, porém a investigação ainda não teve início.”

O Procon aplicou multas a postos de gasolina em 2018?

“Sim, alguns postos foram multados no decorrer de 2018. Teve o caso de um determinado posto de gasolina que aumentou substancialmente o preço do combustível sem justificativa.”



Karen Battaglia, coordenadora do Procon de Bento Gonçalves

Sem relevar o valor da multa a Coordenadora do Procon garantiu que a multa foi pesada, e teve intuito de agir como corretiva e exemplar para os outros postos do município.

Quais seriam outras punições passíveis para esta irregularidade?

“As punições podem variar de caso a caso, e de acordo com a gravidade da ocorrência, podendo ser aplicadas multas de valores diversos em dinheiro, e em casos mais graves até o fechamento do estabelecimento.”

PREÇO DOS COMBUSTÍVEIS

A média dos preços nos postos do município no início de 2018 estava em R\$ 4,65. Após a greve dos caminhoneiros, ocorrida em entre o fim de maio e início de junho de 2018, o valor do litro vendido aumentou, variando entre R\$ 4,74 e R\$ 4,79. No final de 2018 a média de preços ficou em R\$ 4,60.

Em face à divulgação da denúncia ao Ministério Público, alguns postos de combustíveis já estavam anunciando a venda da gasolina a comercializando o combustível a R\$ 4,49 nesta quinta-feira (10).

nexus

RESIDENCIAL

SEGURO GARANTIA DE ENTREGA DA OBRA
CAIXA

FINANCIAMENTO
 Minha Casa Minha Vida
 FACILITADO

A 5 MINUTOS DO CENTRO

COMPRE COM RENDA A PARTIR DE R\$ 1.500

ENTRADA EM:
40x
 ou use seu FGTS

PLANTÃO DE VENDAS
996.722.700
 MAIORES INFORMAÇÕES

SIMULAÇÃO DE PROPOSTA :

APARTAMENTO STUDIO COM BOX				SIMULAÇÃO COM RENDA DE R\$ 1.500,00.	
ENTRADA:	SUBSÍDIO ATÉ:	USE SEU:	SALDO FINANCIAMENTO:	VALOR TOTAL A PARTIR DE:	
5x99,00	R\$ 18.473	FGTS	CAIXA	R\$ 95 mil	

APARTAMENTO 2 DORMS.				SIMULAÇÃO COM RENDA DE R\$ 2.200,00.	
ENTRADA:	SUBSÍDIO ATÉ:	USE SEU:	SALDO FINANCIAMENTO:	VALOR TOTAL A PARTIR DE:	
40x221,00	R\$ 5.127	FGTS	CAIXA	R\$ 145 mil	

APROVEITE!
 ÚLTIMAS UNIDADES

CHURRASQUEIRA

SACADA ABERTA

ESPERA P/SPLIT (OPCIONAL)

ELEVADOR

ÁGUA QUENTE (OPCIONAL)

CONSTRUÇÃO E REALIZAÇÃO:
MGF INCORPORADORA

FINANCIAMENTO:
CAIXA

VENDAS:
allmax referência imobiliária

URBVIAS Imobiliária

PLANTÃO DE VENDAS:
999.177.711 / 3052.0001

NOVEMBRO/2018

CRECI: 22.738-1

Todas as imagens deste material tem caráter meramente ilustrativo. O valor do subsídio será de até R\$ 18.980,00 e estará à disposição de acordo com a renda, sujeito a regras, disponibilidade e duração do programa Minha Casa Minha Vida. A assinatura do contrato de financiamento depende da aprovação de crédito do cliente pelo construtor e pelo agente financeiro. Valor referente ao apartamento 2 dorms. 104 cbox (R\$ 145mil) e Apartamento 303 studio cbox (R\$ 95 mil) *Simulação realizada através do Simulador Habitacional Caixa, em 22/11/2018, para pessoa física, c/mais de 3 anos de trabalho sob o regime do FGTS. Taxa de juros 5% a.a. Demais informações estão disponíveis nas imobiliárias credenciadas.

Tarifa branca: como economizar na conta de energia elétrica

Antes de aderir as novas taxas consumidores devem avaliar se é vantagem para seu tipo de consumo.

Os consumidores de energia elétrica contam com uma nova opção para redução dos gastos na conta de luz. Desde o dia 1º de janeiro está vigorando a tarifa branca de energia que oferecerá aos consumidores um preço mais baixo na luz para quem utiliza fora do horário de pico, quando o consumo de energia é menor.

O serviço passa a ser oferecido para consumidores em área consideradas de baixa tensão (127V, 220V, 380V ou 440V) e não é obrigatória, quem quiser, poderá continuar pagando a conta de luz no formato atual.

Com a Tarifa Branca, o consumidor passa a ter possibilidade de pagar valores diferentes em função da hora e do dia da semana.

Quem poderá solicitar a tarifa branca?

Desde janeiro de 2018 os pedidos de adesão eram somente para quem consumia acima de 500 kWh de média no mês. A partir do dia 1º de janeiro de 2019 o novo serviço passou a ser disponível para consumidores que tem média mensal acima de 250 kWh. E a partir de janeiro de 2020 qualquer consumidor poderá solicitar o serviço.

Como funcionará a cobrança?

A fornecedora do serviço em Bento Gonçalves, a RGE, dividirá os dias úteis em três períodos de consumo: ponta (horário de pico, onde se tem mais consumo de energia), intermediário (uma



hora antes e uma hora depois do horário de ponta) e fora de ponta (onde o consumo de energia é menor). Nos períodos de ponta e intermediário (períodos de maior consumo) os valores cobrados serão maiores do que o convencional. No horário fora de ponta será cobrado abaixo do valor padrão.

Esse novo controle será feito com um novo medidor de energia instalado na residência do solicitante pela prestadora do serviço, sem custos para o cliente.

Vale lembrar que a tarifa branca vale apenas para os dias úteis, não abrangendo final de semana e feriado.

para fora dos horários de pico terá uma redução no preço da conta de luz, caso contrário, será desvantagem aderir ao produto.

Em caso de desistência do serviço a fornecedora de energia elétrica tem até 30 dias para restituir a cobrança habitual.

De quanto será a economia?

De acordo com a Aneel (Agência Nacional de Energia Elétrica), quem conseguir deslocar o consumo para fora do horário de pico, por exemplo, entre 8h00 e 16h00 terá um decréscimo de cerca de 20% na sua conta de luz.

Como solicitar a tarifa branca?

Entrando em contato com a RGE de Bento Gonçalves pelo fone: 0800 970 0900 entre 08h00 e 17h30.

Para quem é vantagem aderir?

Os consumidores que tem a maior parte de seu consumo fora do horário de pico (entre 18h e 22h). Quanto mais o consumidor conseguir deslocar seu consumo

Comparativo entre a Tarifa Branca e a Tarifa Convencional

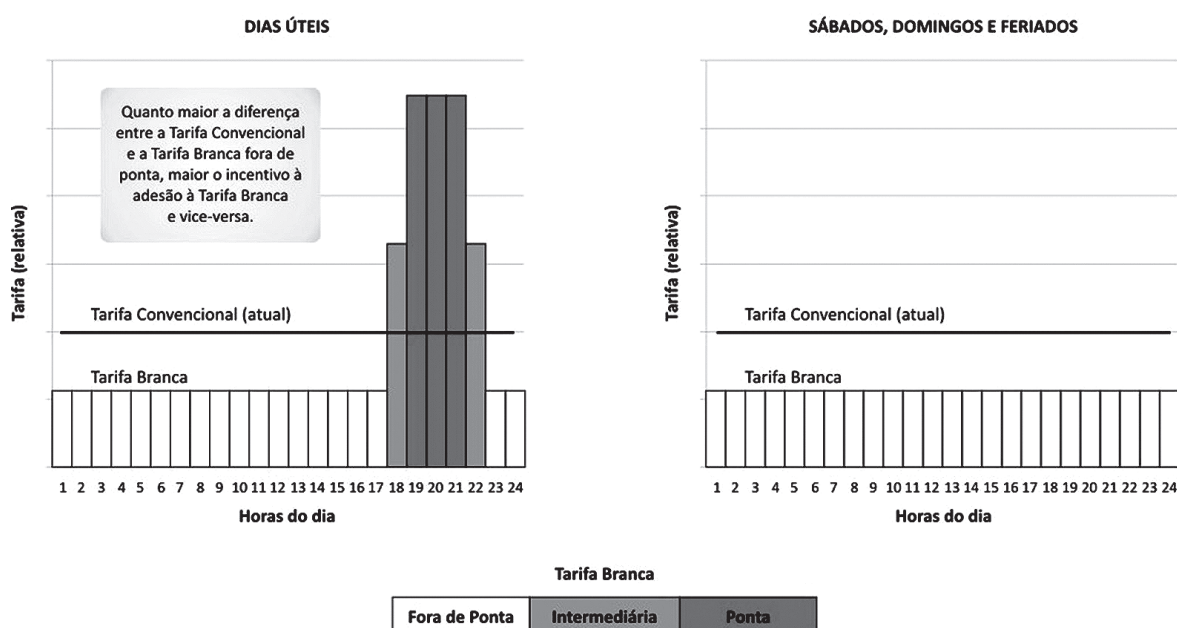

Entra em vigor o eSocial para os empregadores do simples nacional

A obrigatoriedade para adesão ao eSocial para empregadores de micro e pequenas empresas (incluindo a MEI), empregadores de pessoa física (exceto doméstico), produtor rural e entidades sem fins lucrativos passa a valer a partir desta quinta-feira (10).

A implantação do eSocial garantirá a viabilização dos direitos previdenciários e trabalhistas racionalizará e simplificará o cumprimento de obrigações, eliminará a redundância nas informações prestadas pelas pessoas físicas e jurídicas, e aprimorará a qualidade das informações das relações de trabalho, previdenciárias e tributárias.

Nesta primeira fase os empregadores deverão fazer o cadastro dos empregados, a segunda fase que compreende os dados dos trabalhadores e vínculo de emprego, começa a partir de abril para este grupo.

Com isso, até o dia nove de abril, essas empresas deverão estar todas integradas ao eSocial, tendo de enviar as informações básicas referente ao trabalhador. Quem não se adequar ao novo sistema corre o risco de pesadas multas aplicadas pelo Governo Federal.

A entrega do eSocial para todos os grupos será dividida em seis fases. No primeiro momento terá de ser feito o cadastro dos funcionários e tabelas; após dados dos trabalhadores e vínculos públicos; folha de pagamento; substituição da guia de contribuintes previdenciários; substituição da guia para recolhimento do FGTS; e por fim os dados de saúde e segurança do trabalhador.

O que é o eSocial empresas

É um novo sistema de registro, elaborado pelo Governo Federal. O intuito do sistema é facilitar a administração de informações relativas aos trabalhadores. De forma padronizada, o novo eSocial empresarial visa reduzir custos e tempo da área contábil das empresas na hora de executar 15 obrigações fiscais, previdenciárias e trabalhistas.

Como vai funcionar na prática o sistema

Na prática, as empresas terão que enviar, em meio digital, as informações para a plataforma do eSocial. Todos esses dados, já são registrados, atualmente, em algum meio, como papel e outras plataformas online. No entanto, com a entrada em operação do novo sistema, o caminho será único. Todos esses dados, obrigatoriamente, serão enviados ao Governo Federal, exclusivamente, por meio do eSocial Empresas.

O trabalhador terá vantagem com essa implantação?

Haverá uma maior garantia em relação a efetivação dos direitos trabalhistas e previdenciários. Serão também registradas todas as informações relativas aos pagamentos efetuados ao trabalhador, assim como as informações referentes à sua condição de trabalho, tais como as características do local que desempenha suas funções e os tipos de riscos aos quais está exposto.

Quem deve aderir	Início	Quanto faturam
GRUPO 1 Empresas de grande porte	Desde janeiro de 2018	Mais de R\$ 78 mi por ano
GRUPO 2 Empresas de médio porte	Desde 16 de julho 2018	entre R\$ 4,8 mi a R\$ 78 mi por ano
GRUPO 3 Micro e pequenas empresas e MEI com empregados	A partir de 10 de janeiro de 2019	até R\$ 4,8 mi por ano

Quer pagar menos seu IPVA?

Muito poucos motoristas sabem e fazem uso de um benefício legal que existe desde 1999. O bom motorista no trânsito pode ter bons descontos ao pagar o IPVA, se utilizando da lei do Bom Motorista que garante 15% de desconto pra quem não foi multado nos últimos três anos. Com dois anos sem multas, o desconto cai para 10%, e o condutor que ficou um ano sem cometer infrações ganha 5% de desconto sobre o valor total.

Já o programa Bom Cidadão, que faz parte da do programa da Nota Fiscal Gaúcha, beneficia para os proprietários de veículos que acumularam, no mínimo, 100 notas fiscais, podem receber desconto de até 5%. Os benefícios dos dois programas são cumulativos e válidos para pagamentos antecipados ou não.

Pode acabar

Mas todo este benefício pode acabar pois o governo do RS planeja suspender o desconto do IPVA.

O Governo gaúcho pretende suspender os descontos por 3 anos a partir deste ano do Bom Motorista, afim de equilibrar as contas do estado, caso o projeto seja aprovado. Outra pretensão do poder do estado seria a cobrança de imposto sobre dos com mais de 20 a 30 anos de fabricação, que até então são isentos do pagamento.



Quem pode pedir isenção do imposto

Portadores de deficiência física, visual, mental severa ou profunda, ou autista; Sinistro- Perda Total - Baixo; Táxi; Transporte Escolar; Perda da Posse ou Propriedade - Decisão Judicial e Administrativa; Ônibus Urbano; Máquinas agrícolas, barcos de pesca artesanal, ciclomotores e veículos de força motriz elétrica; Ônibus com

Características Urbanas ou Suburbanas; Ônibus Interurbano Região Metropolitana; Oriundos de Outros Estados (Geração Automática).

Cálculo e tabela de vencimentos do IPVA 2019

Para calcular o valor do imposto, é necessário encontrar o valor venal do veículo na tabela (consultando o modelo e o ano de fabricação exata). Depois, basta multiplicar esse valor pela alíquota devida, que é de 4% para carros flex, 2% para motos e 1,5% para carros movidos a GNV.

Acessando o site, sefaz.rs.gov.br, é possível se cadastrar no programa.

SAIBA MAIS

Nota Fiscal Gaúcha
Nota Fiscal Gaúcha é um programa que, por meio da distribuição de prêmios, visa incentivar os cidadãos e cidadãs a solicitar a inclusão do CPF na emissão do documento fiscal no ato de suas compras, bem como conscientizá-los sobre a importância social do tributo.

Programa Bom Cidadão
O desconto do Bom Cidadão decorre da participação do contribuinte (Pessoa Física) no Programa da Nota Fiscal Gaúcha.

Aplicativo permite calcular quanto tempo falta para a aposentadoria

Foi lançado um aplicativo grátis para sistema Android que permite ao trabalhador consultar se tem direito e quanto tempo falta para sua aposentadoria. O aplicativo ainda traz outras facilidades como fazer o cálculo do Guia da Previdência Social, auxílio doença, pensão por morte, e salário maternidade sem precisar ir ao Centro de Atendimento ao contribuinte

da Receita Federal.

O funcionamento do aplicativo é simples e de fácil acesso, basta informar a data de nascimento, sexo e tempo de contribuição no Instituto Nacional de Seguro Social (INSS). Baseado nas informações o aplicativo faz a simulação informando o tempo de carência e idade mínima para a aposentadoria.



Final de Placa	Vencimentos		
	Cota Única ou 1ª parcela	2ª parcela	3ª parcela
0	21/Jan	20/fev	22/Mar
1	22/Jan	21/fev	25/Mar
2	23/Jan	22/fev	26/Mar
3	24/Jan	25/fev	27/Mar
4	25/Jan	26/fev	28/Mar
5	28/Jan	27/fev	29/Mar
6	29/Jan	28/fev	01/abr
7	30/Jan	01/Mar	02/abr
8	31/Jan	07/Mar	08/abr
9	01/fev	08/Mar	09/abr



OAB/RS 7.017

- ☎ 54 3453 6614
- ✉ accordiadvogados@yahoo.com.br
- 🌐 www.facebook.com/accordiadvogados
- 📍 Rua 10 de Novembro, 697 - Sala 14
Cidade Alta - Bento Gonçalves

Vinicius Benini será empossado na Presidência do Sindmóveis dia 23

O empresário do setor moveleiro será oficialmente empossado como presidente do Sindicato das Indústrias do Mobiliário de Bento Gonçalves (Sindmóveis), em solenidade para associados e autoridades. A diretoria que será comandada por Benini no biênio 2019/2020, diretores, conselho fiscal, conselho consultivo e delegados representantes.

Aos 31 anos, Vinicius Benini será o mais jovem presidente na história do Sindmóveis. Graduado em Comércio Internacional e com MBA em Marketing com Ênfase em Vendas (FGV), já participou de duas diretorias do Sindicato como vice-presidente, diretor Comercial e diretor de Infraestrutura.

Benini promete uma gestão comprometida com a representatividade e os interesses do setor, valorizando o associativismo que o Sindmóveis construiu em sua história de 42 anos a serem completados em 2019. "Não vejo como minha empresa possa crescer isoladamente, sem que tenhamos um ambiente propício a toda indústria moveleira e um polo competitivo no mercado. Assumo com alegria essa



nova etapa, dividindo com toda a equipe e a minha diretoria o entusiasmo que faz parte do meu cotidiano", exalta.

O Sindmóveis Bento Gon-

çalves atua desde 1977, impulsionando o crescimento da cadeia produtiva moveleira por meio da representação institucional, ações integradoras, promoção internacional, programas de apoio a empresas e profissionais, fomento ao design e desenvolvimento de canais de venda. A realização da Movelsul Brasil 2020 é o grande desafio dessa nova diretoria, que já vem trabalhando para ampliar o número de visitantes profissionais qualificados e planejando uma ação grandiosa para a vinda de compradores a convite da feira. Faltando 15 meses para a próxima edição, a feira já tem 54% de sua área de exposição comercializada.

CONSELHO CONSULTIVO

Volnei Benini
(BRV Móveis)
Cláudio Ramos
(BRV Móveis)
Marcelo Haefliger
(PLAN35)

DELEGADOS REPRESENTATES

Ademar De Gasperi
(Nave Brazil)
Maristela Cusin Longhi
(Multimóveis)

DIRETORIA SINDMÓVEIS - BIÊNIO 2019/2020

Presidente: Vinicius Benini (Móveis Pozza)
Vice-Presidente e Diretor Comercial: Cassiano De Paris (Perlare)
Diretora Operacional: Marlei Pena Vian (Todescredi - Grupo Todeschini)
Diretor Jurídico Trabalhista: Alexandre Michelin (Bertolini)
Diretora de Serviços: Letícia Farina (Villa Giardino Itália)
Diretor de Infraestrutura: Luís Henrique Bortolini (Atual Estofados)
Diretor do Prêmio Salão Design: Eduardo Nuncio (Móveis Carraro)
Vice-diretor do Prêmio Salão Design: José Ferro (Bertolini)
Diretora de Relações com o Mercado: Priscila Milesi Basso (Dalmóbile)
Diretor Internacional: Leonardo Dartora (Politorno)

CONSELHO FISCAL

Edson Pelicioli (Ideias & Conceitos)
Henrique Tecchio (Bentec)
Sérgio Dalla Costa (Motiva Móveis)
Rogério Francio (Móveis Carraro)

Inscrições para concurso público do Banrisul se encerram na próxima semana

Na próxima terça-feira (15) se encerra as inscrições para o concurso público que será realizado pelo Banrisul (Banco do Estado do Rio Grande do Sul). Em Bento Gonçalves há 3 vagas disponíveis nesta edição do concurso.

Para concorrer as vagas é necessário ter o ensino médio completo. A seleção será composta por uma prova objetiva que será realizada no dia 24 de fevereiro.

O salário nos primeiros 90 dias, período de experiência, será de R\$2.100,22, após esse período será de R\$2.302,52. Os profissionais selecionados ainda receberão auxílio alimentação no valor de R\$ 895,34 e auxílio refeição de R\$773,96, fazendo na somatória de tudo o valor chegar a R\$3.971,82.

As inscrições podem ser realizadas no site de concursos da Fundação Carlos Chagas e tem o valor de R\$42,00.

Moradores do loteamento Cembranel ficaram sem água por quase dois dias

Os moradores do loteamento Cembranel, em Bento Gonçalves, ficaram sem água na última terça-feira (8). Conforme moradores do local, uma prestadora de serviços da RGE instalava novos postes de energia na rua José Lunelli, e na escavação foi danificada parte da tubula-

ção da Corsan.

Até a noite de terça-feira a Corsan não estava ciente dos problemas.

A situação foi normalizada na manhã de quarta-feira (9), e o funcionamento de água foi restabelecido no loteamento.



Petrobras anuncia redução de 1,38% no preço do combustível em suas refinarias

Uma boa notícia para os moradores de Bento Gonçalves, a Petrobras anunciou redução no preço da gasolina vendida em suas refinarias na última terça-feira (8). A medida começou a vigorar a partir desta quarta-feira (9) com o preço do produto a R\$ 1,433, dois centavos mais barato do que preço que vinha sendo praticado.

A população de Bento Gon-

çalves mesmo estando com o combustível com preço mais baixo dos últimos meses, ainda é um dos municípios onde o produto está mais caro na serra, sendo comercializado a R\$ 4,449. Em municípios vizinhos o preço da gasolina está em R\$ 4,333. Está é a terceira vez consecutiva que a Petrobras reduz o preço do combustível em suas refinarias.



Reitor da UFRGS diz que Bento Gonçalves não demonstra interesse em receber Campus da Universidade

Com terreno praticamente definido em Bento Gonçalves, Campus Serra da Universidade Federal do Rio Grande do Sul pode ser instalado no município de Farroupilha

O reitor da UFRGS (Universidade Federal do Rio Grande do Sul) Rui Vicente Oppermann declarou dia 07, em entrevista coletiva durante a realização do vestibular, que município de Farroupilha está entre os possíveis destinos para o Campus Serra.

Processo, que se arrasta desde 2011, para a vinda da universidade para a serra gaúcha que tinha Bento Gonçalves como grande favorita para a instalação, inclusive com indicação de grande área cedida pela Embrapa, na localidade da Garibaldi, pode não acontecer. De acordo com o reitor, “não houveram avanços devido ao contingenciamento financeiro do Governo Federal.”

Em meados de 2018 o assunto esfriou por falta de interesse do município, já que a UFRGS dispõe de recursos para arcar todo o projeto sozinho. O sonho de Bento Gonçalves ganhar um campus de uma universidade federal voltou ao estágio de inicial.

Posição do prefeito de Farroupilha

Em entrevista à imprensa, o prefeito de Farroupilha, Claiton Gonçalves, afirmou não estar passando por cima de ninguém, mas salientou que está buscando soluções reais para

conseguir trazer a universidade para a serra, por isso colocou Farroupilha à disposição da UFRGS.

Posição do reitor da UFRGS

Em entrevista ao Jornal Gazeta, o reitor da universidade foi enfático em dizer que não acordou com nenhuma cidade para trazer a UFRGS para a serra gaúcha, teve apenas conversas informais com líderes da região, mas garantiu que tem enorme vontade de migrar com a universidade para a região, e reforça parceria com a Amesne (Associação dos Municípios da Encosta Superior do Nordeste) para uma futura realização do projeto.

Mesmo tendo tomado iniciativa em divulgar a intenção de Farroupilha receber o campus, o reitor Rui Oppermann negou em entrevista à Gazeta que tenha tratado o assunto com qualquer cidade, já que o projeto depende de recursos cedidos pelo Governo Federal, “o que ainda não foi conseguido, e sem recursos, não há projeto”, completa.

Oppermann destacou o fato de Bento Gonçalves já ter terreno com possibilidade de cessão para a construção do campus, mas ressaltou que “não adianta ter terreno, se não tem

recursos para a construção. “A bancada dos deputados em Brasília pede terreno para o campus, mas eles têm de ir lá

pedir recursos. Eu mesmo me disponho a ir junto se for preciso. O governo Temer construiu cinco universidades, nenhuma

no Rio Grande do Sul. Recursos o governo tinha, só que ninguém solicitou, os Deputados estavam lá solicitando terreno.”

Com elogios do reitor, UFRGS encerrou nesta quarta-feira o último dia de provas do vestibular

O listão com os aprovados está programado para sair apenas no próximo dia 21, mas até lá os candidatos fazem projeções e reflexões sobre a maratona de provas que durou quatro dias que se encerrou na última quarta-feira (9).

Nas redes sociais o principal comentário sobre o último dia era sobre a prova de história, até quem se preparou, achou difícil. A prova de matemática também não foi perdoada pelos comentários dos candidatos, destacando a dificuldade das questões.

As provas de química e biologia foram as que foram mais exaltadas pelos inscritos, de acordo com a universidade 41 pessoas gabaritaram a prova de química e a prova de biologia foi gabaritada por 20 pessoas.

Os candidatos poderão acompanhar as informações no portal do candidato, e o listão com os aprovados sai no dia 21, como mencionado no site UFRGS. Bento Gonçalves contou com a inscrição de mais de 2.000 candidatos para realizar as provas no município.

Considerações do reitor

O reitor da UFRGS Rui Vicente Oppermann avaliou como extremamente positiva a realização do vestibular da UFRGS em Bento Gonçalves, em entrevista ao Jornal Gazeta, o reitor



se mostrou muito satisfeito com as instalações que foram concedidas a UFRGS para a realização das provas. O reitor ratifica que Bento Gonçalves continuará sendo sede das próximas edições do vestibular para ingresso na universidade.

Vestibular 2020

A próxima edição do vestibular da UFRGS terá mudanças. A seleção para ingresso na universidade não será feita mais em quatro dias seguidos e será realizada ainda em 2019, nos fins de semana de 23 e 24 de novembro e de 30 de novembro e 1º de dezembro.

De acordo com a UFRGS, com o vestibular em novembro,

a universidade terá mais tempo para fazer a análise dos documentos e das avaliações dos candidatos classificados para ingresso pelo Programa de Ações Afirmativas. O objetivo também é fazer mais chamamentos para ocupação de vagas remanescentes.

Outras informações

O boletim com o desempenho individual de cada vestibulando estará disponível no Portal do Candidato em até cinco dias úteis após a divulgação do resultado. A partir de segunda-feira (14), a universidade fará plantão de atendimento de dúvidas sobre o processo de matrícula, de segunda a sexta-feira, das 10h às 17h.



Perfil dos adversários do Esportivo na divisão de acesso

O Esportivo se prepara para a disputa da divisão de acesso do campeonato gaúcho, e busca voltar à elite do futebol estadual em 2020. Longe da divisão principal desde 2014, a equipe comandada pelo técnico Carlos Moraes quer voltar à elite, que escapou em 2018, quando a equipe foi eliminada pelo Pelotas ao ser derrotada no sul do estado, depois de ter vencido o primeiro confronto em Bento Gonçalves.

O treinador de 43 anos, tem passagens pelas equipes de base do Juventude, e revelou nomes como Alex Telles (Porto - POR), Ramiro (Corinthians) e Bressan (Dallas FC - EUA). Também passou pela base do Sport Clube Do Recife. Em 2016 o treinador atuou no Brasil de Farroupilha, onde levou a equipe até o quadrangular final da competição.

Em 2019 o desafio é le-

São Borja

O São Borja vem para a divisão de acesso como o campeão da terceirona em 2018. Com um elenco modesto, busca surpreender na divisão de acesso, mas mantém os pés no chão e o objetivo inicial é se manter na segunda divisão do estadual. Conta com a experiência do técnico Bagé para a disputa da competição.



var o Esportivo ao lugar nobre do futebol gaúcho, e dar como presente a torcida o acesso no ano do centenário do clube. Um

Igrejinha

O Igrejinha é outro clube que vem esperando se manter na segundona, a equipe do Vale do Paranhana que em 2018 escapou apenas na última rodada do rebaixamento espera fazer uma campanha mais estável nesta temporada. Até agora as principais contratações são do atacante Thiaguinho (Coruripe - BA) e do volante Rafael Hasse (Iraty - PR).



dos destaques da equipe na luta pelo acesso é o experiente meia Athos, que tem passagens por Chapecoense e Juventude.

Passo Fundo

O Passo Fundo vem como um dos favoritos do grupo B para avançar a próxima fase da competição. E anunciou a contratação do atacante Edson Silva (com passagem pelo Novo Hamburgo) que vem da segunda divisão pernambucana onde se destacou marcando 10 gols em 12 jogos.



União Frederiquense

O União Frederiquense mira a classificação para a segunda fase da competição, liderado pelo técnico Rodrigo Bandeira, a equipe da fronteira do estado anunciou recentemente as contratações o volante Raymond de 23 anos. Ele já atuou no Cruzeiro de Cachoeirinha e Lajeadense. Outra novidade é o atacante Wandelson de 26 anos, que tem passagens por Botafogo - PB e Santo André - SP.



Ypiranga de Erechim

O Ypiranga de Erechim, é um dos favoritos, se não o grande favorito ao acesso em 2019, e é exatamente o primeiro adversário do Esportivo na competição no dia 17 de fevereiro em Bento Gonçalves. Comandado pelo experiente técnico Círio Quadros que tem passagens por clubes como Paraná Clube e CSA de Alagoas, a equipe aposta no atacante Monges Avalos, que vem do 3 de Febrero, do Paraguai. O atacante paraguaio de 22 anos é a grande esperança de gols do Ypiranga.



Glória de Vacaria

O tradicional Glória de Vacaria mais um dos favoritos a ficar entre os quatro classificados do grupo, traz como novidade o atacante Pablo, destaque do Inter de Santa Maria em 2018. O treinador Rodrigo Bandeira espera não só conseguir a classificação para a segunda fase, como chegar a elite do futebol gaúcho, que bateu na trave em 2018.



Tupi de Crissiumal

O Tupi de Crissiumal busca surpreender os adversários mais tradicionais, e para isto aposta num treinador jovem, Neto Pajolla de apenas 32 anos vem do Uberaba de Minas Gerais, clube que treinou em 2018. A principal contratação da equipe até agora é o atacante Renatinho, campeão da terceira divisão pelo São Borja em 2018.

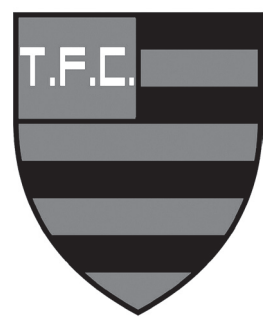

Maratona do Vinho 2019 prorroga inscrições



Prevista para encerrar as inscrições no dia 10 de janeiro, os organizadores da maratona do Vinho prorrogaram por mais 10 dias o prazo para inscrições.

A prova marcada com largada e chegada às 7h, do dia 10 de fevereiro, saindo do Centro Esportivo Darvin João Geremia, em Garibaldi teve inscrições prorrogadas, por não alcançar o número mínimo de inscritos.

No dia previsto para a competição terá ônibus disponível

para os atletas às 5h30, nos hotéis Dall' Onder, Vinocap e Vitória.

Das 6h40 às 6h50, está programada a saída de ônibus para os atletas dos revezamentos octetos e dos revezamentos quartetos.

Além de premiar os mais bem ranqueados com troféus, brindes e vinho, a competição premiará as três melhores fantasias com a temática mundo do vinho.



Farrapos Rugby começa preparação para 2019



Com a bola, Bruno Marangoni atleta da equipe

O clube inicia este mês a pré-temporada e faz convocação dos atletas nas categorias adulto e juvenil.



A apresentação da equipe será dia 26 de janeiro, no Estádio da Montanha.

O Farrapos está em primeiro lugar no ranking nacional e visa campeonatos importantes em 2019, como o Gaúcho (em busca do décimo título consecutivo), o Campeonato Brasileiro (busca do título inédito depois de dois vices), Copa RS, Campeonato Gaúcho de Sevens (busca do nono título, Campeonato Internacional de Sevens de Rivera (atual campeão), entre outros que podem ser definidos durante o ano.

A categoria juvenil participará do Campeonato Gaúcho e Campeonato Gaúcho Sevens.

A demanda do rugby feminino ainda existe, pensando nisso, o Farrapos vem se reestruturando para que esta categoria também se popularize.

Rugby nas escolas

Farrapos fará um trabalho em parceria com a Federação Gaúcha e Confederação Brasileira, onde professores poderão orientar seus alunos para conhecerem o esporte, este que vem ganhando força ano após ano.

RODO FLUVIAL
BUENOS AIRES
MONTEVIDÉU

R\$ 2.690,00

01 A 09/03

GRAVATAL

R\$ 2.120,00

SERRA RIO
RASTRO

R\$ 875,00

02 A 05/03

ARAPEY
THERMAL RESORT

R\$ 1.950,00

TERMAS
MACHADINHO

R\$ 2.066,00

02 A 06/03

CURITIBA
ILHA DO MEL

R\$ 1.068,00

MONTEVIDÉU
PUNTA/COLÔNIA

A partir de R\$ 1.126,00

3452.2721
3451.2330

BENTO
TURISMO

bentoturismo@bentotransportes.com.br

Valores por pessoa em apto duplo, sujeito a alteração e disponibilidade.

CARNAVAL 2019
01 A 05 DE MARÇO

Veículo acidentado teve carga saqueada

O acidente que ocorreu em Bento Gonçalves no último dia três na ERS-431 em Faria Lemos e que vitimou o motorista teve a carga saqueada pela população da região, o boletim de ocorrência foi lavrado somente nesta terça-feira (8) pela empresa responsável pela carga. O veículo trafegava carregado com bebidas diversas e teve prejuízo com os furtos avaliados em aproximadamente R\$ 30 mil.

O acidente aconteceu na manhã do dia três, o veículo seguia no sentido Bento Gonçalves/Garibaldi, o motorista perdeu o controle e caiu num barranco as margens da rodovia. O motorista Daniel Jesus de Oliveira, de 35 anos, faleceu no local, o passageiro que era ajudante do motorista ficou ferido e passa bem.



Família de bento é vítima de estelionato

Uma família de Bento Gonçalves foi vítima de um golpe após tentar alugar uma casa na praia de Imbé. A vítima de 36 anos contou em registro feito na polícia que negociava com uma mulher que dizia ter casa no litoral.

Após efetuar R\$1.125,00 (metade do valor do aluguel) parou de ter notícias da su-

posta proprietária. Pouco antes das festas de fim de ano ao se deslocar até Imbé, a família se deparou com a verdadeira moradora do local, que informou que mais de 10 famílias já caíram no golpe, e que a golpista, usava seu nome para enganar as famílias, e que já havia feito registro na polícia de Imbé.

A marca mais lembrada em segurança na Serra Gaúcha agora de cara nova.

MONITORA
BENTO

www.monitorabento.com.br
54 2521.2211

Gestão completa em segurança, planejada especialmente para quem exige o melhor em monitoramento vinte e quatro horas todos os dias.



Segurança individual para pessoas que precisam cuidados especiais. Equipamentos de uso pessoal dão autonomia ao usuário e toda tranquilidade aos familiares.



Segurança eletrônica vinte e quatro horas, com a mais completa estrutura móvel, unidades de apoio estratégicas, além de contar com equipe altamente treinada.



Motorista embriagada causa acidente e tenta fugir da polícia mesmo com carro sem pneu

Uma motorista embriagada bateu em dois carros e tentou fugir da polícia. O fato ocorreu

por volta das 8h30min na rua Garibaldi, no bairro São Francisco em Bento Gonçalves, e foi

presenciado por populares, que acionaram a Brigada Militar

Ao perceber ser acionada por pedestres, a polícia iniciou a perseguição a um veículo Chevrolet Onyx, com placas de Teresina (Piauí). Na fuga a condutora acabou por perder o pneu do veículo. A Brigada Militar encontrou garrafas de cerveja dentro do veículo e efetuou a prisão em flagrante.

Ninguém ficou ferido na perseguição e a motorista foi encaminhada para a delegacia estadual de Bento Gonçalves.



Motoqueiros assaltam pedestres em Bento Gonçalves

Em um intervalo de quatro horas, duas pessoas foram assaltadas por motoqueiros nos bairros Santo Antônio e Borgo, em Bento Gonçalves. Os crimes aconteceram na última terça-feira (8).

objetos pessoais e uma quantia em dinheiro da vítima.

Na segunda ação, o mesmo roteiro, dois indivíduos em uma motocicleta renderam a vítima de 26 anos, que caminhava pela rua São Paulo, no bairro Borgo. Também foram levados pertences e uma quantia em dinheiro da vítima.

Em nenhuma das ações as vítimas ficaram feridas. A polícia investiga o caso.

Homem armado assalta estabelecimento no Cidade Alta

Um estabelecimento comercial foi vítima de assalto nesta terça-feira (8) no bairro Cidade Alta, em Bento Gonçalves.

cimento anunciando o assalto, levando uma quantia em dinheiro e pertences dos clientes que estavam no local. Ninguém ficou ferido.

Segundo relato da Brigada Militar, um homem munido de uma pistola invadiu o estabele-

A polícia trabalha no caso para identifica o assaltante.

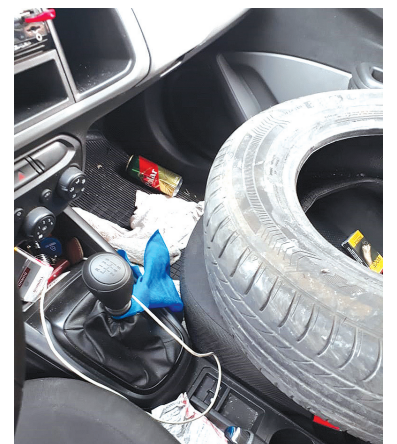

Carro furtado no bairro Botafogo

Um homem teve o carro furtado na manhã da última terça-feira (8) no bairro Botafogo. O boletim de ocorrência foi lavrado na delegacia de pronto atendimento de Bento Gonçalves.

de Bento Gonçalves foi estacionado pouco após a meia noite, na rua Vitória. O crime aconteceu durante a madrugada, e o veículo estava estacionado em frente a da vítima, que quando acordou para trabalhar identificou que o veículo não estava mais no local.

Conforme informações descritas no boletim, um veículo Chevrolet Monza, com placas

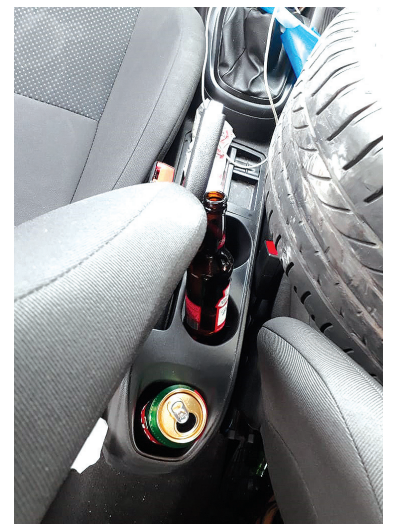
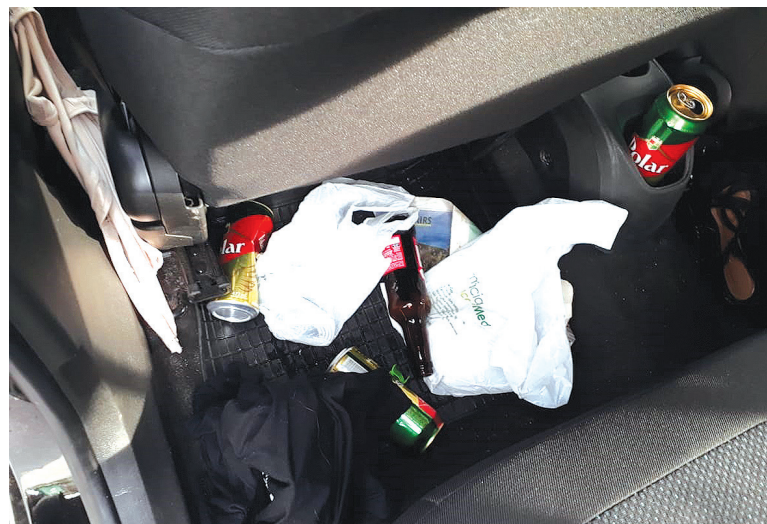

Homem é preso por tráfico de drogas no Nossa Senhora da Saúde

A Brigada Militar efetuou a prisão de um homem identificado como Douglas Fernandes de Mello, de 25 anos, nesta terça-feira (8) durante patrulha realizada no bairro Nossa Senhora da Saúde.

o suspeito, encontrando dezenas de pacotes de cocaína embaladas para comercialização. Dentro da casa foram encontrados outros tipos de drogas.

Depois de perceber uma movimentação suspeita em uma casa do bairro, a polícia abordou

O indivíduo foi encaminhado para a Delegacia de Pronto Atendimento, e em seguida encaminhado para o Presídio Estadual de Bento Gonçalves.

Acusado de assaltar farmácias em Bento Gonçalves se apresenta a polícia

Se apresentou de forma espontânea o acusado de assaltar diversas farmácias do município. Acompanhado de seu advogado, o indivíduo compareceu a 2ª Delegacia de Polícia Civil de Bento Gonçalves.

mento à polícia, foi liberado, segunda a lei, quem se apresenta de forma espontânea não pode ser preso em flagrante, mas nada impede que seja decretada sua prisão preventiva, que pode ser decretada a qualquer momento.

Logo após prestar depoi-



Vanessa Dal Ponte
ADVOGADA

Vanessa Dal Ponte
OAB/RS 81.484

54 9988.3530
Rua Marechal Deodoro - nº 230 - sala 1502 - Torre Comercial Shopping Bento
95700-000 - Bento Gonçalves - Rio Grande do Sul

Gazeta

Bento Gonçalves | 11 de janeiro de 2019 | Edição 3253

Muito mais que notícias

Circulação terças e sextas | R\$ 2,20 | www.gazeta-rs.com.br

CINEMA

Validade da programação: 10/01/2019 a 16/01/2019
Sujeita a alterações sem aviso prévio.

Shopping Bento: 3055 2442
L'américa Shopping: 3454 1334
Salas tradicionais (2D): R\$ 26,00 inteira e R\$ 13,00 meia
Salas 3D : R\$30,00 inteira e R\$15,00 meia
Promoção: na terça-feira e quarta-feira todos pagam meia entrada
* Esceto feriados e sessões de pré-estreia

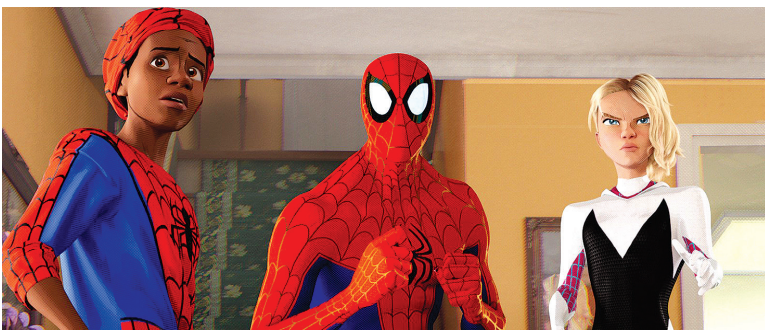

Shopping Bento

Homem-Aranha no Aranhaverso

13:45h - Dublado 3D
16:10h - Dublado 3D
18:30h - Dublado 3D
21:00h - Legendado 3D

Miles Morales é um jovem negro do Brooklyn que se tornou o Homem-Aranha inspirado no legado de Peter Parker, já falecido. Entretanto, ao visitar o túmulo de seu ídolo em uma noite chuvosa, ele é surpreendido com a presença do próprio Peter, vestindo o traje do herói aracnídeo sob um sobretudo. A surpresa fica ainda maior quando Miles descobre que ele veio de uma dimensão paralela, assim como outras versões do Homem-Aranha.

Dragon Ball Super Broly

14:00h - Dublado 2D
16:10h - Dublado 2D
18:30h - Dublado 2D

Apesar da Terra estar em um período de calmaria, Goku se recusa a parar de treinar constantemente - ele quer estar pronto para quando uma nova ameaça surgir. O que ele não imaginava era que seu novo inimigo seria Broly, um poderoso super saiyajin sedento por vingança, que deseja destruir todos que encontrar pela frente.

Aquaman

21:00h - Dublado 2D

L'américa Shopping

Detetives do Prédio Azul 2 O Mistério Italiano

13:45h - Nacional 2D

Durante a Expo-Bruxas, a maior feira de bruxos do mundo, Pippo (Pedro Henriques Motta), Bento (Anderson Lima) e Sol (Leticia Braga) viajam até a Itália para investigar o sumiço da feiticeira Berenice (Nicole Orsini), que foi sequestrada pelos bruxos Máximo e Mínima Buongusto. Com o trabalho em equipe

e a ajuda da avó de Pipo, eles conseguirão desvendar esse mistério.

Aquaman

15:40h - Dublado 2D

Minha Vida em Marte

18:40h - Nacional 2D

Fernanda (Monica Martelli) está casada com Tom (Marcos Palmeira), com quem tem uma filha de cinco anos, Joana (Marianna Santos). O casal está em meio ao desgaste causado pelo convívio por muitos anos, o que gera atritos constantes. Quem a ajuda a superar a crise é seu sócio Aníbal (Paulo Gustavo), parceiro inseparável durante a árdua jornada entre salvar o casamento ou pôr fim a ele.

O Manicômio

21:00h - Dublado 2D

Um grupo de youtubers entra ilegalmente na área de cirurgia (supostamente assombrada) em um manicômio abandonado para um desafio de 24 horas, com a esperança de viralizar o vídeo e conseguirem mais seguidores. Porém, não demora muito para eles descobrirem que não estão sozinhos e não são bem-vindos ali. O desafio, na verdade, é o da sobrevivência.

Wifi Ralph Qubrando a Internet

14:00h - Dublado 3D
16:10h - Dublado 3D
18:30h - Dublado 3D
21:00h - Legendado 3D

Ralph, o mais famoso vilão dos videogames, e Vanellope, sua companheira atrapalhada, iniciam mais uma arriscada aventura. Após a gloriosa vitória no Fliperama Litwak, a dupla viaja para a world wide web, no universo expansivo e desconhecido da internet. Dessa vez, a missão é achar uma peça reserva para salvar o videogame Corrida Doce, de Vanellope. Para isso, eles contam com a ajuda dos "cidadãos da Internet" e de Yess, a alma por trás do "Bzzztube", um famoso website que dita tendências.

TEMPO LOCAL

Hoje 11/01		Sol com nuvens e pancadas de chuva	↑ 29°C ↓ 17°C
Sáb 12/01		Chuva à tarde e à noite	↑ 30°C ↓ 18°C
Dom 13/01		Chuva à tarde e à noite	↑ 31°C ↓ 18°C
Seg 14/01		Chuva à tarde e à noite	↑ 29°C ↓ 19°C

fonte: climatempo.com.br

LOTERIAS

Megasena - concurso 2113
11 14 21 25 46 50

Federal - extração 05352

1° 74346
2° 65069
3° 57913
4° 71466
5° 54415

Lotomania - extração 1933

00	03	05	08	16
18	21	23	29	30
32	36	43	54	58
59	71	72	86	98

FALE CONOSCO

ligue: 54 3701 2308
Rua 13 de Maio, 229 - 3° andar
www.gazeta-rs.com.br

assinaturas@gazeta-rs.com.br
atendimento@gazeta-rs.com.br
educacao@gazeta-rs.com.br
redacao3@gazeta-rs.com.br
esporte@gazeta-rs.com.br
interior@gazeta-rs.com.br
classificados@gazeta-rs.com.br

